

Bildung in Zahlen

Schülerjahresstatistik 2015/2016





Herausgeber:

Stadt Gelsenkirchen
Der Oberbürgermeister
Vorstandsbereich Kultur, Bildung, Jugend, Sport und Integration
- Kommunales Bildungsbüro -
Stand: Dezember 2015

Bitte richten Sie Ihre Anfragen und Anregungen an:

Stadt Gelsenkirchen
VB 4 - Kommunales Bildungsbüro -
Ebertstraße 11 (Hans-Sachs-Haus)
45879 Gelsenkirchen



Thomas Hackmann
Telefon: 0209 169-9182, Telefax: 0209 169-9170
E-Mail: thomas.hackmann@gelsenkirchen.de
Internet: www.gelsenkirchen.de

Inhaltsverzeichnis

I.	Vorwort	3
II.	Liste aller Schulen in Gelsenkirchen	4
III.	Abkürzungen	6
IV.	Methodische Hinweise und Definitionen	7
<i>Kapitel:</i>		
1.	Das Anmelde- und Übergangsverfahren	9
1.1	Primarstufe: Schulanfänger, Historische Entwicklung	10
1.2	Sekundarstufe: Erstanmeldungen, Aufnahmen in Jahrgang 5 (+ historische Entwicklung)	12
1.3	Schülerzahlen nach Stadtteilen (Wohnort) und Schulformen - Jahrgang 5	18
2.	Allgemeinbildende Schulen	25
2.1	Schülerzahlen nach Schulen (Insgesamt)	26
2.2	Schülerzahlen nach Jahrgangsstufen und Schulformen (+ historische Entwicklungen)	29
2.3	Schülerzahlen nach Schulen, Jahrgangsstufen und Klassen	34
2.4	Schülerzahlen nach Stadtteilen (Wohnort) und Schulformen - alle Jahrgänge	43
2.5	Verläufe und Relationen	50
2.6	Zusammensetzung der Schülerschaft (Einpendler, Migration, Nationalitäten, Konfession)	58
2.7	Allgemeinbildende Schulen ohne Anschluß an die Gelsenkirchener Schulstatistik	64
3.	Ganztags- und Betreuungsangebote	67
3.1	Ganztags- und Betreuungsangebote an Gelsenkirchener Schulen	68
3.2	Historische Entwicklung der Teilnehmerzahlen am offenen Ganzttag	70
4.	Inklusion und Integration	73
4.1	Schülerinnen und Schüler im Gemeinsamen Lernen	76
4.2	Internationale Förderklassen	78
5.	Weiterbildungskollegs	81
5.1	Abendrealschule	82
5.2	Weiterbildungskolleg Emscher-Lippe	84
6.	Berufskollegs	87
6.1	Schüler/innen an Berufskollegs nach Schulform / Ausbildungsberuf	88
6.2	Historische Entwicklung der Bildungsgänge an Berufskollegs	92
6.3	Historische Entwicklung der Berufsfelder an Berufskollegs	95
7.	Klassenfrequenzwerte	99
7.1	Verordnung über Klassenfrequenzwerte	100
7.2	Klassenbildung und Klassenfrequenzwerte nach Schulformen	101
8.	Schulabschlüsse	109
8.1	Abgänger/innen nach Art des Abschlusses	112
9.	Schülerfahrkarten	115
9.1	Ermäßigte Schülerfahrkarten an allgemeinbildenden Schulen und Berufskollegs	117
Tabellen- und Abbildungsverzeichnis		118

I. Vorwort

Wie in den vergangenen Jahren überreiche ich Ihnen auch im Schuljahr 2015/2016 die aktuelle Schülerjahresstatistik.

Bildung in Zahlen: Die Schülerjahresstatistik wird Ihnen weiterhin eine vielfältige Übersicht über das aktuelle Schuljahr, sowie Gesamtübersichten und weit zurückreichende Zeitvergleiche bieten.

Neues Kapitel Inklusion und Integration: Die Entwicklungen im Bereich des gemeinsamen Lernens und bei der Unterrichtung von Kindern und Jugendlichen mit Unterstützungsbedarf sind rasant und haben mich veranlasst, beide Bereiche in einem gesonderten Kapitel in einer zusammenfassenden Darstellung für Sie aufzubereiten.

Neues Kapitel Schulabschlüsse: Wenngleich es im Bildungsbereich nicht die Kennzahl gibt, sind Schulabschlüsse ein entscheidendes Bindeglied auf dem Weg in die Ausbildung, in das Studium und somit in den Beruf. Erklärtes Ziel der Stadt Gelsenkirchen ist, die Zahl der Schulabgänger mit einem qualifizierten Schulabschluss zu erhöhen und die Zahl der Schulabgänger ohne Schulabschluss signifikant zu minimieren. Die Schülerjahresstatistik hat bisher die Gelsenkirchener Schullandschaft ausschließlich quantitativ betrachtet. Um eine bessere (Wirksamkeits-) Überprüfung der o.a. Zielsetzungen und ihr zugrundeliegenden Maßnahmen zu ermöglichen, ist sie um das Kapitel „Schulabschlüsse“ erweitert worden.

Ich gehe davon aus, dass die Schülerjahresstatistik Ihnen weiterhin wertvolle Einblicke in das Gelsenkirchener Schulwesen gibt und Sie bei Ihrer Arbeit unterstützt.



Stadtdirektor Dr. Manfred Beck

II. Liste aller Schulen in Gelsenkirchen

Sortiert nach Schulform und Schulnummer (Kursiv: ohne Anschluss an zentrale Schulstatistik)

Typ	Name	Adresse	Plz	Stadtteil	Schulnr.
Grundschulen					
GGS	Marschallstraße	Marschallstraße 13	45889	Bismarck	118928
GGS	Gutenbergschule	Lange Straße 21	45892	Resse	118930
GGS	Beckeradschule	Beckeradstraße 66	45897	Buer	118941
GGS	Albert-Schweitzer-Straße	Albert-Schweitzer-Str. 38	45899	Beckhausen	118953
EGS	Martin-Luther-Schule	Fürstinnenstraße 53	45883	Feldmark	118965
KGS	Im Emscherbruch	Im Emscherbruch 70	45892	Resser-Mark	118990
GGS	Bickernstraße	Bickernstraße 98	45889	Bismarck	119027
GGS	Turmschule	Schonnebecker Str. 32	45884	Rotthausen	119039
GGS	Lindenschule Buer	Urbanusstraße 25	45894	Buer	119064
GGS	Martinschule	Wanner Straße 125	45888	Bulmke-Hüllen	119076
KGS	Barbaraschule	Middelicher Straße 221	45892	Resse	119088
GGS	Velsenstraße	Velsenstraße 11	45894	Buer	119090
KGS	Sandstraße	Sandstraße 12	45899	Horst	119106
GGS	Leythe Schule	Oststraße 17	45891	Erle	119118
GGS	Pfefferackerschule	Pfefferackerstraße 21	45894	Buer	119120
GGS	Mechtenbergschule	Danziger Straße 22	45884	Rotthausen	119131
GGS	Bülsechule	Bülsestraße 65	45896	Scholven	119143
GGS	Fersenbruch	Fersenbruch 35	45883	Heßler	119155
GGS	Schule an der Erzbahn	Vandalenstraße 43	45888	Bulmke-Hüllen	119167
GGS	Schalke Regenbogenschule	Leipziger Straße 1	45881	Schalke	119180
GGS	Hohenfriedberger Straße	Hohenfriedberger Str. 2	45886	Ückendorf	119192
GGS	am Lanferbach	Gecksheide 153 a	45897	Beckhausen	119222
GGS	Haidekamp	Haidekamp 69	45886	Ückendorf	119234
GGS	Friedrich-Grillo-Schule	Grillostraße 63	45881	Schalke	119246
GGS	Heistraße	Heistraße 24	45891	Erle	119260
GGS	Im Brömm	Im Brömm 6	45896	Scholven	119271
GGS	Wiehagenschule	Josefstraße 28	45879	Neustadt	119295
GGS	Kurt-Schumacher-Straße	Kurt-Schumacher-Str. 148	45881	Schalke-Nord	119301
GGS	am Schloss Horst	Turfstraße 19	45899	Horst	119313
GGS	Mährfeldschule	Röttgersweg 20	45896	Hassel	119325
KGS	Liebfrauenschule	Schwalbenstr. 26	45899	Beckhausen	119337
GGS	Glückaufschule Ückendorf	Stephanstraße 14	45886	Ückendorf	119374
GGS	Astrid-Lindgren-Schule	Heinrichstraße 2	45891	Erle	119398
KGS	Don-Bosco-Schule	Fürstinnenstraße 53	45883	Feldmark	119404
GGS	Josef-Rings-Schule	Spindelstraße 8	45896	Hassel	119430
GGS	Nordsternschule	Devensstraße 102	45899	Horst	183386
GGS	Dörmannsweg	Dörmannsweg 23	45888	Bulmke-Hüllen	185553
GGS	Sternschule	Franz-Bielefeld-Straße 50	45881	Schalke	195546
GGS	Georgstraße	Georgstraße 1	45879	Altstadt	195558

Förderschulen					
LE/ES	Michael-Ende-Schule	Surressestraße 20	45891	Erle	155676
LE/ES	Malteserschule	Malteserstraße 2	45879	Neustadt	155690
LE/ES	Rungenbergschule	Surressestraße 20	45891	Erle	155720
LE/ES	Antoniuschule	Antoniusstraße 2	45881	Schalke	155731
GE	Hansaschule	Hansastraße 4	45888	Bulmke-Hüllen	155809
GE	Albert-Schweitzer-Schule	Albert-Schweitzer-Str. 38	45899	Beckhausen	183878
SP	Schule an der Gecksheide	Gecksheide 153	45897	Beckhausen	185292
ES	Schule an der Bergmannsglückstraße	Bergmannsglückstr. 75	45896	Hassel	190512
-	<i>Schule für Kranke</i>	Adenauerallee 30	45892	Buer	187320
SE	<i>Focus-Schule (LWL)</i>	Lasthausstraße 10	45894	Buer	155779
KM	<i>Löchterschule (LWL)</i>	Lasthausstraße 8	45894	Buer	155792
HK	<i>Glückauf-Schule (LWL)</i>	Marler Straße 41	45894	Buer	155780
LE/ES	<i>Raphaelschule (Waldorf)</i>	Coesfelder Straße 75	45892	Resser-Mark	191838

Förderschwerpunkte

LE = Lernen

GE = Geistige Entwicklung

SP = Sprache

ES = Emotionale und soziale Entwicklung

SE = Sehen

HK = Hören und Kommunikation

KM = körperliche und motorische Entwicklung

Typ	Name	Adresse	Plz	Stadtteil	Schulnr.
Hauptschulen					
HAU	Am Dahlbusch	Am Dahlbusch 98	45884	Rotthausen	143364
HAU	Emmastraße	Emmastraße 12 - 16	45888	Bulmke-Hüllen	143390
HAU	Grillostraße	Grillostraße 111	45881	Schalke	143418
HAU	Schwalbenstraße	Schwalbenstraße 22	45899	Beckhausen	143492
HAU	Frankampstraße -auslaufend-	Frankampstraße 111	45891	Erle	143613
HAU	Eppmannsweg -auslaufend-	Eppmannsweg 34	45896	Hassel	143650
Realschulen					
REA	Gertrud-Bäumer	Rotthauer Straße 2-4	45879	Altstadt	161111
REA	Mühlenstraße	Mühlenstraße 15	45894	Buer	161123
REA	Gerhart-Hauptmann -auslaufend-	Mühlbachstraße 3	45891	Erle	161135
REA	Lessing	Grenzstraße 3	45881	Schalke	161160
REA	Mulvany	Hagemannshof 5	45889	Bismarck	191980
REA	an der St.-Michael-Str. -auslaufend-	St.-Michael-Straße 1	45896	Hassel	192958
Gymnasien					
GYM	Leibniz	Breddestraße 21	45894	Buer	167721
GYM	Carl-Friedrich-Gauß	Hammerschmidtstr. 13	45888	Bulmke-Hüllen	167733
GYM	Max-Planck	Goldbergstraße 91	45894	Buer	167745
GYM	Annette-von-Droste-Hülshoff	Goldbergstraße 93	45894	Buer	167757
GYM	Ricarda-Huch	Schultestraße 50	45888	Bulmke-Hüllen	167770
GYM	Grillo	Hauptstraße 60	45879	Altstadt	167782
GYM	Schalke	Liboriusstraße 103	45881	Schalke	167794
Sekundarschulen					
SEK	Hassel	Eppmannsweg 34	45896	Hassel	197210
Gesamtschulen					
GES	Berger Feld	Adenauerallee 110	45891	Erle	164185
GES	Ückendorf	Bochumer Straße 190	45886	Ückendorf	188098
GES	Horst	Devensstraße 15	45899	Horst	188736
GES	Buer-Mitte	Nollenpad 29	45894	Buer	189730
GES	<i>Bismarck (Evangelisch)</i>	Laarstraße 41	45889	Bismarck	193800
GES	Erle	Mühlbachstraße 3	45891	Erle	199114
Weiterbildungskollegs					
WBK	<i>Emscher-Lippe / Abendgymnasium</i>	Middelicher Str. 289	45891	Resse	170604
WBK	<i>Abendrealschule</i>	Grenzstraße 3	45881	Schalke	163971
Berufskollegs					
BK	<i>Königstraße</i>	Königstraße 1	45888	Schalke	176825
BK	<i>für Technik und Gestaltung</i>	Overwegstraße 63	45881	Schalke	193008
BK	<i>Eduard-Spranger</i>	Goldbergstraße 60	45894	Buer	176783
BK	<i>Hans-Schwier</i>	Heegestraße 14	45897	Buer	187616
Neben- und Außenstellen					
GGS	Marschallstr.	Lenastraße 5	45889	Bismarck	118928
GGS	Glückauf-Schule Ückendorf	Parkstraße 3	45886	Ückendorf	119374
GGS	Gecksheide	Flurstraße 100	45899	Beckhausen	119222
FÖS	Malteserschule	Turfstraße 17	45899	Horst	155652
FÖS	Antoniusschule	Polsumer Straße 67	45894	Buer	155767
HAU	Grillostraße	Hans-Böckler-Allee 53	45883	Feldmark	143418
HAU	am Dahlbusch	Steeler Straße 20	45884	Rotthausen	143364
HAU	Frankampstraße	Surkampstr 29	45891	Erle	143613
GYM	Carl-Friedrich-Gauß	Hohenzollernstraße 72	45888	Bulmke-Hüllen	167733
GYM	Grillo	Schultestraße 14 a	45888	Altstadt	167733
GES	Buer-Mitte	Rathausplatz 3	45894	Buer	189730
BK	Königstraße	Grimmstraße 44	45883	Heßler	176825
BK	Königstraße	Augustastraße 52/54	45881	Bulmke-Hüllen	176825
BK	für Technik und Gestaltung	Goldbergstraße 58	45894	Buer	193008
BK	für Technik und Gestaltung	Turmstraße 7	45894	Buer	193008

Anmerkung: Kursiv gedruckte Schulen sind nicht an die zentrale Gelsenkirchener Schulstatistik angeschlossen.

III. Abkürzungen

Abkürzung	Bedeutung
-----------	-----------

Allgemein

A, Ausl.	Ausländisch
I, Insg.	Insgesamt
JG	Jahrgang
KLAS	Klasse
SCHÜ	Schüler/innen
W, Weibl.	Weiblich

Schulformen

BK	Berufskolleg
EGS	Evangelische Grundschule
FÖS	Förderschule
GES	Gesamtschule
GGS	Gemeinschaftsgrundschule
GRU	Grundschule
GYM	Gymnasium
HAU	Hauptschule
KGS	Katholische Grundschule
PRS	Private Schule
REA	Realschule
SEK	Sekundarschule
VHS	Volkshochschule
WAL	Waldorfschule
WBK	Weiterbildungskolleg

Förderschwerpunkte

ES	Emotionale und soziale Entwicklung
GE	Geistige Entwicklung
HK	Hören und Kommunikation
KM	körperliche und motorische Entwicklung
LE	Lernen
SE	Sehen
SP	Sprache

Jahrgangsstufen

01 bis 13	Regelklassen
EF	Einführungsphase der gymnasialen Oberstufe
Q1	Qualifikationsphase (1. Jahr) der gymnasialen Oberstufe
Q2	Qualifikationsphase (2. Jahr) der gymnasialen Oberstufe

IV.I Methodische Hinweise

Datenquelle

Quelle ist hauptsächlich die städtische Schulstatistik (Gelsenkirchener Schülerinformationssystem, kurz: GeSi). Daten von Schulen ohne Anschluss an die städtische Schulstatistik (in der Liste aller Schulen [s.u. II.] durch *kursive Schrift* gekennzeichnet) werden separat abgefragt. Für die Förderschulen des Landschaftsverbands Westfalen-Lippe liegen keine Angaben vor.

- ➔ Seit der Ausgabe 2015/16 umfassen alle Auswertungen der Kapitel 1 und 2 erstmalig auch die private evangelische Gesamtschule Bismarck

Sortierung

- I. *Schulen* werden in der Regel zunächst nach Schulformen gegliedert und dann nach der amtlichen Schulnummer sortiert. (siehe: Liste aller Schulen; Spalte ganz rechts)
- II. *Stadtteile* werden nach Stadtbezirken und zugewiesenen Nummern sortiert.

IV.II Definitionen

Ausländer, ausländisch

Das Merkmal "Ausländer" bzw. "ausländisch" wird jenen Personen zugewiesen die keine Deutsche Staatsangehörigkeit haben.

Migrationshintergrund, migrantisch

Das Merkmal "Migrationshintergrund" bzw. "migrantisch" wird jenen Personen zugewiesen, die entweder:

- neben der deutschen Staatsangehörigkeit eine weitere nicht-deutsche Staatsangehörigkeit haben,
- die mindestens einen Elternteil haben der nicht in Deutschland geboren wurde
- oder angeben als alltägliche Verkehrssprache nicht Deutsch zu nutzen.

"Zielgleiche" und "zieldifferente" Förderung

Die Grundlage für den Unterricht bilden die Lehrpläne für die Unterrichtsfächer. Darin werden für jedes Fach und bestimmte Klassenstufen Erwartungen formuliert, die deutlich machen, welche Fähigkeiten, Kenntnisse und Kompetenzen die Schülerinnen und Schüler erreichen sollen. Dabei orientieren sich die Lehrpläne an den „Bildungsstandards“, die im Rahmen der Kultusministerkonferenz für Schulabschlüsse formuliert worden sind, um eine Vergleichbarkeit des schulischen Bildungsauftrags, der durch die Länder wahrgenommen wird, zu sichern. Allerdings gibt es Schülerinnen und Schüler, die aufgrund einer geistigen Behinderung oder einer nachhaltigen Lernstörung nicht in der Lage sind, die in den Lehrplänen formulierten Ziele zu erreichen, die also nicht „zielgleich“ unterrichtet werden können. Diese Schülerinnen und Schüler werden dann „zieldifferent“ unterrichtet.

Kapitel 1

- Das Anmelde- und Übergangsverfahren -

1.1 Anmeldungen an Grundschulen

1.1.1 Entwicklung der Schulanfängerzahlen je Grundschule (nach Trägerschaft)							
Schule			Schuljahr				
Schulnr.	Typ	Name	11/12	12/13	13/14	14/15	15/16
118928	GGs	Marschallstraße	77	90	81	64	54
118930	GGs	Gutenbergschule	36	34	54	44	28
118941	GGs	Beckeradschule	70	60	63	81	63
118953	GGs	Albert-Schweitzer-Straße	37	46	51	38	53
119027	GGs	Bickernstraße	44	33	49	43	37
119039	GGs	Turmschule	65	56	58	71	58
119064	GGs	Lindenschule Buer	80	71	55	59	80
119076	GGs	Martinschule	37	35	34	30	17
119090	GGs	Velsenstraße	61	43	53	34	29
119118	GGs	Leythe Schule	56	45	34	48	38
119120	GGs	Pfefferackerschule	85	71	49	45	46
119131	GGs	Mechtenbergschule	48	44	51	59	53
119143	GGs	Bülseschule	48	37	32	44	41
119155	GGs	Fersenbruch	66	43	56	69	58
119167	GGs	Schule an der Erzbahn	65	51	46	50	46
119180	GGs	Schalkler Regenbogenschule	71	70	59	73	67
119192	GGs	Hohenfriedberger Straße	48	48	45	46	26
119222	GGs	am Lanferbach	52	44	47	54	48
119234	GGs	Haidekamp	48	55	55	51	54
119246	GGs	Friedrich-Grillo-Schule	56	54	63	65	54
119260	GGs	Heistraße	75	81	58	83	75
119271	GGs	Im Brömm	59	48	33	46	42
119295	GGs	Wiehagenschule	51	33	44	33	22
119301	GGs	Kurt-Schumacher-Straße	32	26	29	27	19
119313	GGs	am Schloss Horst	68	52	55	49	39
119325	GGs	Mähfeldschule	58	53	68	55	52
119374	GGs	Glückaufschule Ückendorf	67	62	42	61	51
119398	GGs	Astrid-Lindgren-Schule	53	46	58	49	59
119430	GGs	Josef-Rings-Schule	36	37	36	56	54
183386	GGs	Nordsternschule	64	71	68	46	43
185553	GGs	Dörmannsweg	45	37	47	49	41
195546	GGs	Sternschule	68	74	77	98	80
195558	GGs	Georgstraße	96	78	91	95	85
	GGs	Gesamt	1.922	1.728	1.741	1.815	1.612
118965	EGs	Martin-Luther-Schule	48	44	49	52	44
	EGs	Gesamt	48	44	49	52	44
118990	KGS	Im Emscherbruch	48	43	39	65	63
119088	KGS	Barbaraschule	51	57	49	53	66
119106	KGS	Sandstraße	48	58	50	65	65
119337	KGS	Liebfrauenschule	68	54	56	53	49
119404	KGS	Don-Bosco-Schule	53	55	51	70	70
	KGS	Gesamt	268	267	245	306	313
	Insgesamt		2.238	2.039	2.035	2.173	1.969

Quelle: Referat Erziehung und Bildung

1.2 Sekundarstufe: Erstanmeldungen, Übergänge, Historische Entwicklung

1.2.1 Erstanmeldungen nach Schulen und Schulformen - vor Umverteilung*

Schule			Schuljahr								
Nr.	Typ	Name	88/89	...	98/99	99/00	00/01	01/02	02/03	03/04	04/05
	HAU	Laarstraße	38		-	-	-	-	-	-	-
	HAU	Ewaldschule	32		17	29	25	28	22	18	10
	HAU	Mehringstraße	30		17	29	28	32	16	22	17
143650	HAU	Eppmannsweg -auslaufend-	47		36	58	50	49	55	33	30
143613	HAU	Frankampstraße -auslaufend-	63		28	19	28	31	32	20	16
143364	HAU	Am Dahlbusch	53		40	57	39	30	29	57	40
143390	HAU	Emmastraße	56		78	69	82	79	89	49	55
143418	HAU	Grillostraße	38		40	29	39	42	41	37	33
143492	HAU	Schwalbenstraße	54		26	15	18	17	21	15	13
	HAU	Insgesamt	411	...	282	305	309	308	305	251	214
192958	REA	an der St.-Michael-Str. -auslaufend	0		73	52	73	64	69	86	66
161135	REA	Gerhart-Hauptmann -auslaufend-	107		148	121	187	158	168	175	145
161111	REA	Gertrud-Bäumer	86		124	126	163	167	149	156	128
161123	REA	Mühlenstraße	136		113	163	128	143	101	64	81
161160	REA	Lessing	95		150	173	173	148	155	98	127
191980	REA	Mulvany	0		71	70	94	81	101	89	77
	REA	Insgesamt	424	...	679	705	818	761	743	668	624
167721	GYM	Leibniz	145		182	161	155	154	154	127	149
167733	GYM	Carl-Friedrich-Gauß	111		99	102	143	95	113	108	72
167745	GYM	Max-Planck	90		119	168	130	145	125	151	111
167757	GYM	Annette-von-Droste-Hülshoff	103		124	85	99	118	143	105	104
167770	GYM	Ricarda-Huch	145		147	151	148	127	125	101	99
167782	GYM	Grillo	48		86	75	73	61	63	93	69
167794	GYM	Schalkar	65		97	138	86	86	92	56	95
	GYM	Insgesamt	707	...	854	880	834	786	815	741	699
197210	SEK	Hassel	-		-	-	-	-	-	-	-
	SEK	Insgesamt		...							
164185	GES	Berger Feld	183		177	189	165	196	218	284	220
188098	GES	Ückendorf	284		218	163	171	161	174	151	182
188736	GES	Horst	163		199	256	207	194	204	199	221
189730	GES	Buer-Mitte	185		288	267	293	350	323	307	312
193800	GES	Bismarck (Evangelisch)	-		145	145	147	146	142	143	145
199114	GES	Erle	-		-	-	-	-	-	-	-
	GES	Insgesamt	815	...	1027	1020	983	1047	1061	1084	1080
		Insgesamt	2357	...	2842	2910	2944	2902	2924	2744	2617

*Quelle: Referat Erziehung und Bildung; Stand: März des jeweiligen Jahres

1.2 Sekundarstufe: Erstanmeldungen, Übergänge, Historische Entwicklung

Noch: Erstanmeldungen nach Schulen und Schulformen - vor Umverteilung														
Schuljahr														
05/06	06/07	07/08	08/09	09/10	10/11	11/12	12/13	13/14	14/15	15/16	16/17	17/18	18/19	19/20
-	-	-	-	-	-	-	-	-	-	-	-	-	-	<i>ausgelaufen</i>
12	11	-	-	-	-	-	-	-	-	-	-	-	-	<i>ausgelaufen</i>
13	23	28	30	26	13	20	-	-	-	-	-	-	-	<i>ausgelaufen</i>
24	37	52	36	36	32	32	-	-	-	-	-	-	-	<i>auslaufend</i>
8	23	72	40	43	29	48	46	49	-	-	-	-	-	<i>auslaufend</i>
41	37	24	34	26	19	18	20	23	16	22	-	-	-	
60	45	54	68	64	70	75	65	58	56	53	-	-	-	
24	25	51	37	42	30	19	17	13	28	26	-	-	-	
18	44	36	48	26	15	18	19	43	42	37	-	-	-	
200	245	317	293	263	208	230	167	186	142	138	-	-	-	
54	63	70	57	57	57	46	-	-	-	-	-	-	-	<i>auslaufend</i>
147	107	141	129	131	137	121	108	113	-	-	-	-	-	<i>auslaufend</i>
154	154	162	164	135	138	136	146	99	93	125	-	-	-	
78	78	93	78	75	76	62	86	77	80	96	-	-	-	
123	126	111	119	85	104	117	104	94	102	112	-	-	-	
83	68	69	83	64	63	92	81	63	56	50	-	-	-	
639	596	646	630	547	575	574	525	446	331	383	-	-	-	
170	164	156	135	135	148	170	132	117	104	146	-	-	-	
70	74	82	77	78	72	87	63	70	80	71	-	-	-	
107	126	157	108	112	118	105	112	121	94	129	-	-	-	
94	95	90	114	109	74	59	89	60	91	80	-	-	-	
151	140	119	136	97	99	104	93	106	119	93	-	-	-	
74	63	84	91	78	66	82	66	63	76	46	-	-	-	
91	55	73	58	80	49	89	79	116	108	87	-	-	-	
757	717	761	719	689	626	696	634	653	672	652	-	-	-	
-	-	-	-	-	-	-	78	81	75	95	-	-	-	
							78	81	75	95	-	-	-	
292	224	316	268	262	260	272	270	271	280	261	-	-	-	
157	126	95	96	125	116	58	91	87	109	111	-	-	-	
204	210	190	259	218	217	216	224	224	228	242	-	-	-	
310	287	340	252	272	210	285	198	231	225	281	-	-	-	
148	151	151	151	151	155	151	152	144	358	330	-	-	-	
-	-	-	-	-	-	-	-	-	157	206	-	-	-	
1111	998	1092	1026	1028	958	982	935	957	1357	1431	-	-	-	
2707	2556	2816												

Bis zum Schuljahr 07/08 entsprechen die Zahlen den Erstwünschen. Ab dem Schuljahr 08/09 wurde das Anmeldeverfahren durch das Land NRW geändert, Erst- und Zweitwünsche sind nicht mehr möglich. Die Zahlen entsprechen daher den Anmeldungen direkt bei den Schulen, so dass auch Mehrfachanmeldungen enthalten sind. Lediglich bei den Gesamtschulen sind die Anmeldezahlen -aufgrund des verkürzten Anmeldeverfahrens- mit den früheren Erstwünschen vergleichbar. Wegen der Mehrfachanmeldungen ist die Gesamtsumme ab 08/09 nicht mehr genannt.

1.2 Sekundarstufe: Erstanmeldungen, Übergänge, Historische Entwicklung

1.2.2 Historische Entwicklung - Jahrgang 5 (+ Relations- und Bildungsbeteiligungsquoten)

Jahr 19...	Absolulte Werte							Relationsquoten (in%)						
	HAU	REA	GYM	SEK	GES*	FÖS	Insg.	HAU	REA	GYM	SEK	GES	FÖS	Insg.
80/81	1865	809	811	0	298	234	4017	100,0	100,0	100,0	0,0	100,0	100,0	100,0
81/82	1734	784	750	0	242	173	3683	93,0	96,9	92,5	0,0	81,2	73,9	91,7
82/83	1392	681	653	0	469	178	3373	74,6	84,2	80,5	0,0	157,4	76,1	84,0
83/84	1183	555	657	0	470	170	3035	63,4	68,6	81,0	0,0	157,7	72,6	75,6
84/85	1044	546	593	0	475	153	2811	56,0	67,5	73,1	0,0	159,4	65,4	70,0
85/86	822	426	568	0	630	152	2598	44,1	52,7	70,0	0,0	211,4	65,0	64,7
86/87	766	442	599	0	637	152	2596	41,1	54,6	73,9	0,0	213,8	65,0	64,6
87/88	643	427	705	0	639	142	2556	34,5	52,8	86,9	0,0	214,4	60,7	63,6
88/89	415	433	714	0	793	137	2492	22,3	53,5	88,0	0,0	266,1	58,5	62,0
89/90	404	395	759	0	791	108	2457	21,7	48,8	93,6	0,0	265,4	46,2	61,2
90/91	451	484	775	0	748	99	2557	24,2	59,8	95,6	0,0	251,0	42,3	63,7
91/92	493	538	806	0	731	136	2704	26,4	66,5	99,4	0,0	245,3	58,1	67,3
92/93	457	540	768	0	722	115	2602	24,5	66,7	94,7	0,0	242,3	49,1	64,8
93/94	421	621	835	0	774	99	2750	22,6	76,8	103,0	0,0	259,7	42,3	68,5
94/95	416	634	779	0	761	129	2719	22,3	78,4	96,1	0,0	255,4	55,1	67,7
95/96	393	583	855	0	764	106	2701	21,1	72,1	105,4	0,0	256,4	45,3	67,2
96/97	417	594	812	0	788	118	2729	22,4	73,4	100,1	0,0	264,4	50,4	67,9
97/98	433	663	844	0	836	109	2885	23,2	82,0	104,1	0,0	280,5	46,6	71,8
98/99	380	680	825	0	793	112	2790	20,4	84,1	101,7	0,0	266,1	47,9	69,5
99/00	405	674	863	0	763	136	2841	21,7	83,3	106,4	0,0	256,0	58,1	70,7
00/01	380	752	833	0	760	161	2886	20,4	93,0	102,7	0,0	255,0	68,8	71,8
01/02	439	730	794	0	761	164	2888	23,5	90,2	97,9	0,0	255,4	70,1	71,9
02/03	397	672	801	0	850	146	2866	21,3	83,1	98,8	0,0	285,2	62,4	71,3
03/04	405	656	729	0	777	165	2732	21,7	81,1	89,9	0,0	260,7	70,5	68,0
04/05	334	605	697	0	788	112	2536	17,9	74,8	85,9	0,0	264,4	47,9	63,1
05/06	289	558	705	0	746	137	2435	15,5	69,0	86,9	0,0	250,3	58,5	60,6
06/07	295	546	710	0	716	115	2382	15,8	67,5	87,5	0,0	240,3	49,1	59,3
07/08	397	591	729	0	723	126	2566	21,3	73,1	89,9	0,0	242,6	53,8	63,9
08/09	344	562	670	0	697	113	2386	18,4	69,5	82,6	0,0	233,9	48,3	59,4
09/10	321	507	660	0	673	136	2297	17,2	62,7	81,4	0,0	225,8	58,1	57,2
10/11	276	544	618	0	654	112	2204	14,8	67,2	76,2	0,0	219,5	47,9	54,9
11/12	282	529	689	0	640	102	2242	15,1	65,4	85,0	0,0	214,8	43,6	55,8
12/13	242	467	639	77	598	87	2110	13,0	57,7	78,8	0,0	200,7	37,2	52,5
13/14	266	419	649	80	591	74	2079	14,3	51,8	80,0	0,0	198,3	31,6	51,8
14/15	260	318	640	75	760	71	2124	13,9	39,3	78,9	0,0	255,0	30,3	52,9
15/16	164	380	673	78	774	85	2154	8,8	47,0	83,0	0,0	259,7	36,3	53,6
16/17														
17/18														
18/19														
19/20														
20/21														

1.2 Sekundarstufe: Erstanmeldungen, Übergänge, Historische Entwicklung

Noch: Historische Entwicklung - Jahrgang 5														
Bildungsbeteiligungsquote (in %)							Bildungsbeteiligungsquote ohne FÖS (in%)							Jahr
HAU	REA	GYM	SEK	GES	FÖS	Insg.	HAU	REA	GYM	SEK	GES	FÖS	Insg.	19...
46,4	20,1	20,2	0,0	7,4	5,8	100	49,3	21,4	21,4	0,0	7,9	-	100	80/81
47,1	21,3	20,4	0,0	6,6	4,7	100	49,4	22,3	21,4	0,0	6,9	-	100	81/82
41,3	20,2	19,4	0,0	13,9	5,3	100	43,6	21,3	20,4	0,0	14,7	-	100	82/83
39,0	18,3	21,6	0,0	15,5	5,6	100	41,3	19,4	22,9	0,0	16,4	-	100	83/84
37,1	19,4	21,1	0,0	16,9	5,4	100	39,3	20,5	22,3	0,0	17,9	-	100	84/85
31,6	16,4	21,9	0,0	24,2	5,9	100	33,6	17,4	23,2	0,0	25,8	-	100	85/86
29,5	17,0	23,1	0,0	24,5	5,9	100	31,3	18,1	24,5	0,0	26,1	-	100	86/87
25,2	16,7	27,6	0,0	25,0	5,6	100	26,6	17,7	29,2	0,0	26,5	-	100	87/88
16,7	17,4	28,7	0,0	31,8	5,5	100	17,6	18,4	30,3	0,0	33,7	-	100	88/89
16,4	16,1	30,9	0,0	32,2	4,4	100	17,2	16,8	32,3	0,0	33,7	-	100	89/90
17,6	18,9	30,3	0,0	29,3	3,9	100	18,3	19,7	31,5	0,0	30,4	-	100	90/91
18,2	19,9	29,8	0,0	27,0	5,0	100	19,2	21,0	31,4	0,0	28,5	-	100	91/92
17,6	20,8	29,5	0,0	27,7	4,4	100	18,4	21,7	30,9	0,0	29,0	-	100	92/93
15,3	22,6	30,4	0,0	28,1	3,6	100	15,9	23,4	31,5	0,0	29,2	-	100	93/94
15,3	23,3	28,7	0,0	28,0	4,7	100	16,1	24,5	30,1	0,0	29,4	-	100	94/95
14,6	21,6	31,7	0,0	28,3	3,9	100	15,1	22,5	32,9	0,0	29,4	-	100	95/96
15,3	21,8	29,8	0,0	28,9	4,3	100	16,0	22,7	31,1	0,0	30,2	-	100	96/97
15,0	23,0	29,3	0,0	29,0	3,8	100	15,6	23,9	30,4	0,0	30,1	-	100	97/98
13,6	24,4	29,6	0,0	28,4	4,0	100	14,2	25,4	30,8	0,0	29,6	-	100	98/99
14,3	23,7	30,4	0,0	26,9	4,8	100	15,0	24,9	31,9	0,0	28,2	-	100	99/00
13,2	26,1	28,9	0,0	26,3	5,6	100	13,9	27,6	30,6	0,0	27,9	-	100	00/01
15,2	25,3	27,5	0,0	26,4	5,7	100	16,1	26,8	29,1	0,0	27,9	-	100	01/02
13,9	23,4	27,9	0,0	29,7	5,1	100	14,6	24,7	29,4	0,0	31,3	-	100	02/03
14,8	24,0	26,7	0,0	28,4	6,0	100	15,8	25,6	28,4	0,0	30,3	-	100	03/04
13,2	23,9	27,5	0,0	31,1	4,4	100	13,8	25,0	28,8	0,0	32,5	-	100	04/05
11,9	22,9	29,0	0,0	30,6	5,6	100	12,6	24,3	30,7	0,0	32,5	-	100	05/06
12,4	22,9	29,8	0,0	30,1	4,8	100	13,0	24,1	31,3	0,0	31,6	-	100	06/07
15,5	23,0	28,4	0,0	28,2	4,9	100	16,3	24,2	29,9	0,0	29,6	-	100	07/08
14,4	23,6	28,1	0,0	29,2	4,7	100	15,1	24,7	29,5	0,0	30,7	-	100	08/09
14,0	22,1	28,7	0,0	29,3	5,9	100	14,9	23,5	30,5	0,0	31,1	-	100	09/10
12,5	24,7	28,0	0,0	29,7	5,1	100	13,2	26,0	29,5	0,0	31,3	-	100	10/11
12,6	23,6	30,7	0,0	28,5	4,5	100	13,2	24,7	32,2	0,0	29,9	-	100	11/12
11,5	22,1	30,3	3,6	28,3	4,1	100	12,0	23,1	31,6	3,8	29,6	-	100	12/13
12,8	20,2	31,2	3,8	28,4	3,6	100	13,3	20,9	32,4	4,0	29,5	-	100	13/14
12,2	15,0	30,1	3,5	35,8	3,3	100	12,7	15,5	31,2	3,7	37,0	-	100	14/15
7,6	17,6	31,2	3,6	35,9	3,9	100	7,9	18,4	32,5	3,8	37,4	-	100	15/16
														16/17
														17/18
														18/19
														19/20
														20/21

1.2 Sekundarstufe: Erstanmeldungen, Übergänge, Historische Entwicklung

1.2.3 Historische Entwicklung Jahrgang 5 - Bildungsbeteiligungsquote

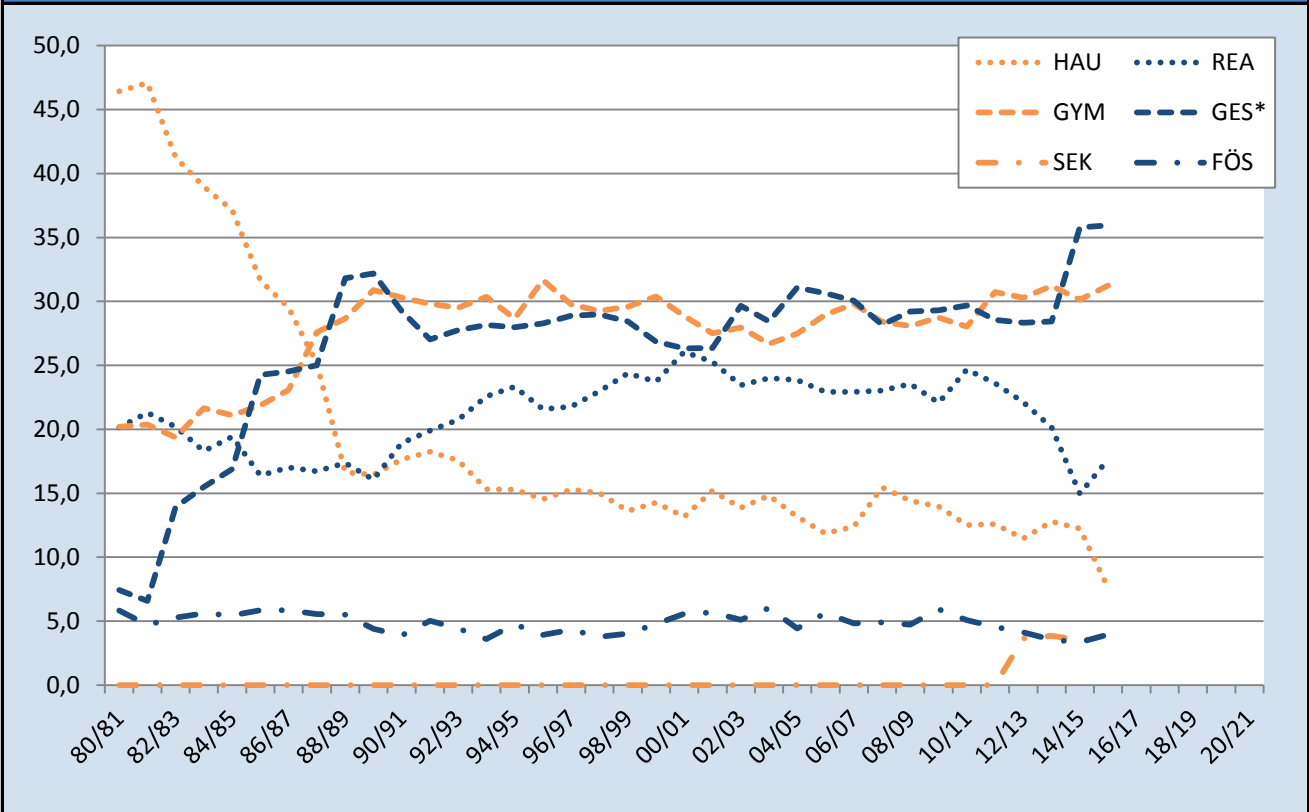

1.2.4 Historische Entwicklung Jahrgang 5 - Relationsquoten

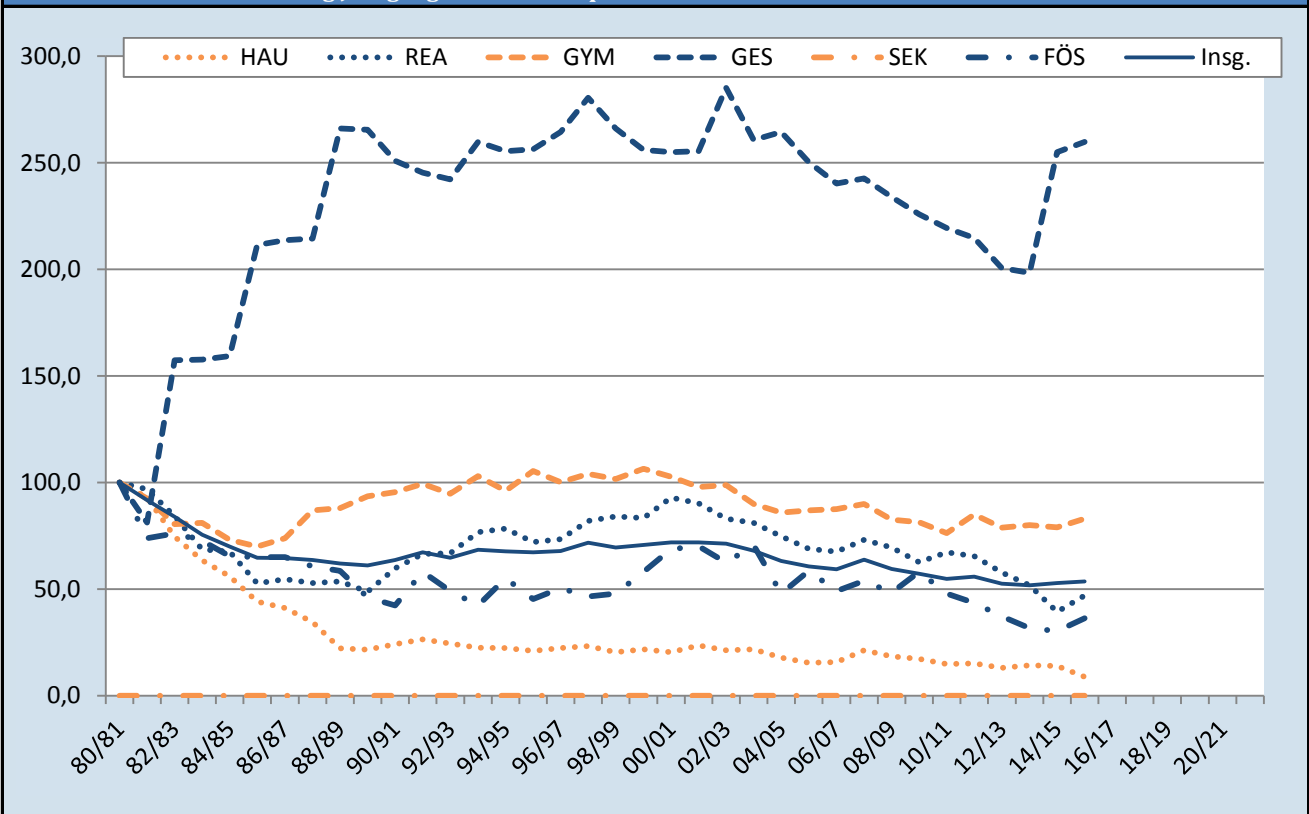

1.2 Sekundarstufe: Erstanmeldungen, Übergänge, Historische Entwicklung

1.2.5 Aufnahmen im Jahrgang 5 nach Schule und Schulformen

Schule			Insgesamt				Anteile (in %)		
			Nr.	Typ	Name	weiblich	ausländisch		weiblich
						weiblich			weiblich
	HAU	Laarstraße	-	-	-	-	-	-	-
	HAU	Ewaldschule	-	-	-	-	-	-	-
	HAU	Mehringstraße	-	-	-	-	-	-	-
143650	HAU	Eppmannsweg -auslaufend-	-	-	-	-	-	-	-
143613	HAU	Frankampstraße -auslaufend-	-	-	-	-	-	-	-
143364	HAU	Am Dahlbusch	25	8	11	3	32,0	44,0	27,3
143390	HAU	Emmastraße	55	25	8	4	45,5	14,5	50,0
143418	HAU	Grillostraße	40	14	10	2	35,0	25,0	20,0
143492	HAU	Schwalbenstraße	44	17	12	6	38,6	27,3	50,0
	HAU	Insgesamt	164	64	41	15	39,0	25,0	36,6
192958	REA	an der St.-Michael-Str. -auslaufend-	-	-	-	-	-	-	-
161135	REA	Gerhart-Hauptmann -auslaufend-	-	-	-	-	-	-	-
161111	REA	Gertrud-Bäumer	110	55	12	7	50,0	10,9	58,3
161123	REA	Mühlenstraße	102	32	10	4	31,4	9,8	40,0
161160	REA	Lessing	107	46	17	8	43,0	15,9	47,1
191980	REA	Mulvany	61	25	7	3	41,0	11,5	42,9
	REA	Insgesamt	380	158	46	22	41,6	12,1	47,8
167721	GYM	Leibniz	146	81	9	3	55,5	6,2	33,3
167733	GYM	Carl-Friedrich-Gauß	79	47	12	7	59,5	15,2	58,3
167745	GYM	Max-Planck	134	72	8	7	53,7	6,0	87,5
167757	GYM	Annette-von-Droste-Hülshoff	79	52	2	1	65,8	2,5	50,0
167770	GYM	Ricarda-Huch	102	61	14	3	59,8	13,7	21,4
167782	GYM	Grillo	47	16	7	3	34,0	14,9	42,9
167794	GYM	Schalkar	86	46	6	4	53,5	7,0	66,7
	GYM	Insgesamt	673	375	58	28	55,7	8,6	48,3
197210	SEK	Hassel	78	38	1	1	48,7	1,3	100,0
	SEK	Insgesamt	78	38	1	1	48,7	1,3	100,0
164185	GES	Berger Feld	171	70	20	7	40,9	11,7	35,0
188098	GES	Ückendorf	127	53	54	22	41,7	42,5	40,7
188736	GES	Horst	161	72	12	2	44,7	7,5	16,7
189730	GES	Buer-Mitte	172	80	4	1	46,5	2,3	25,0
193800	GES	Bismarck (Evangelisch)	149	77	49	21	51,7	32,9	42,9
199114	GES	Erle	143	73	14	5	51,0	9,8	35,7
	GES	Insgesamt	923	425	153	58	46,0	16,6	37,9
							-	-	-
		Insgesamt	2218	1060	299	124	47,8	13,5	41,5

1.3 Schülerzahlen nach Stadtteilen (Wohnort) und Schulformen - Jahrgang 5

1.3.1 Hauptschule							
Stadtteil	Insgesamt				Anteile (in %)		
		weiblich	ausländisch		weiblich	ausländisch	
				weiblich			weiblich
Altstadt	14	7	2	1	50,0	14,3	50,0
Schalke	17	8	2	-	47,1	11,8	-
Schalke-Nord	9	2	3	-	22,2	33,3	-
Bismarck	12	5	4	3	41,7	33,3	75,0
Bulmke-Hüllen	21	9	4	1	42,9	19,0	25,0
Feldmark	8	2	-	-	25,0	-	-
Heßler	4	1	1	1	25,0	25,0	100,0
Buer	14	6	2	1	42,9	14,3	50,0
Scholven	5	1	-	-	20,0	-	-
Hassel	1	-	-	-	-	-	-
Horst	6	3	3	2	50,0	50,0	66,7
Beckhausen	11	5	4	1	45,5	36,4	25,0
Erle	8	2	3	1	25,0	37,5	33,3
Resse	4	1	1	-	25,0	25,0	-
Resser Mark	1	1	-	-	100,0	-	-
Neustadt	1	1	-	-	100,0	-	-
Ückendorf	13	7	4	3	53,8	30,8	75,0
Rotthausen	14	2	8	1	14,3	57,1	12,5
Einpendler	1	1	-	-	100,0	-	-
Gesamt	164	64	41	15	39,0	25,0	36,6

1.3.2 Realschule							
Stadtteil	Insgesamt				Anteile (in %)		
		weiblich	ausländisch		weiblich	ausländisch	
				weiblich			weiblich
Altstadt	22	11	5	4	50,0	22,7	80,0
Schalke	48	25	6	3	52,1	12,5	50,0
Schalke-Nord	12	6	5	2	50,0	41,7	40,0
Bismarck	39	14	3	1	35,9	7,7	33,3
Bulmke-Hüllen	52	23	5	2	44,2	9,6	40,0
Feldmark	17	7	2	1	41,2	11,8	50,0
Heßler	8	3	-	-	37,5	-	-
Buer	43	13	4	1	30,2	9,3	25,0
Scholven	9	2	-	-	22,2	-	-
Hassel	27	9	1	-	33,3	3,7	-
Horst	11	6	1	1	54,5	9,1	100,0
Beckhausen	11	1	2	1	9,1	18,2	50,0
Erle	11	5	2	1	45,5	18,2	50,0
Resse	4	2	-	-	50,0	-	-
Resser Mark	1	-	-	-	-	-	-
Neustadt	13	7	3	2	53,8	23,1	66,7
Ückendorf	15	8	3	1	53,3	20,0	33,3
Rotthausen	33	14	4	2	42,4	12,1	50,0
Einpendler	4	2	-	-	50,0	-	-
Gesamt	380	158	46	22	41,6	12,1	47,8

1.3 Schülerzahlen nach Stadtteilen (Wohnort) und Schulformen - Jahrgang 5

1.3.3 Gymnasien							
Stadtteil	Insgesamt				Anteile (in %)		
		weiblich	ausländisch		weiblich	ausländisch	
				weiblich			weiblich
Altstadt	21	8	5	2	38,1	23,8	40,0
Schalke	47	20	9	2	42,6	19,1	22,2
Schalke-Nord	7	5	1	1	71,4	14,3	100,0
Bismarck	28	15	1	-	53,6	3,6	-
Bulmke-Hüllen	84	49	8	5	58,3	9,5	62,5
Feldmark	19	15	1	1	78,9	5,3	100,0
Heßler	11	4	1	-	36,4	9,1	-
Buer	109	63	5	3	57,8	4,6	60,0
Scholven	16	12	-	-	75,0	-	-
Hassel	50	29	4	2	58,0	8,0	50,0
Horst	33	19	5	2	57,6	15,2	40,0
Beckhausen	43	26	2	1	60,5	4,7	50,0
Erle	55	34	1	1	61,8	1,8	100,0
Resse	33	15	1	1	45,5	3,0	100,0
Resser Mark	7	5	-	-	71,4	-	-
Neustadt	11	3	3	-	27,3	27,3	-
Ückendorf	41	25	6	4	61,0	14,6	66,7
Rotthausen	27	17	3	2	63,0	11,1	66,7
Einpendler	31	11	2	1	35,5	6,5	50,0
Gesamt	673	375	58	28	55,7	8,6	48,3

1.3.4 Sekundarschulen							
Stadtteil	Insgesamt				Anteile (in %)		
		weiblich	ausländisch		weiblich	ausländisch	
				weiblich			weiblich
Altstadt	-	-	-	-	-	-	-
Schalke	-	-	-	-	-	-	-
Schalke-Nord	1	-	-	-	-	-	-
Bismarck	-	-	-	-	-	-	-
Bulmke-Hüllen	-	-	-	-	-	-	-
Feldmark	-	-	-	-	-	-	-
Heßler	1	1	-	-	100,0	-	-
Buer	15	6	1	1	40,0	6,7	100,0
Scholven	6	1	-	-	16,7	-	-
Hassel	38	20	-	-	52,6	-	-
Horst	-	-	-	-	-	-	-
Beckhausen	4	4	-	-	100,0	-	-
Erle	4	2	-	-	50,0	-	-
Resse	5	1	-	-	20,0	-	-
Resser Mark	-	-	-	-	-	-	-
Neustadt	-	-	-	-	-	-	-
Ückendorf	-	-	-	-	-	-	-
Rotthausen	-	-	-	-	-	-	-
Einpendler	4	3	-	-	75,0	-	-
Gesamt	78	38	1	1	48,7	1,3	100,0

1.3 Schülerzahlen nach Stadtteilen (Wohnort) und Schulformen - Jahrgang 5

1.3.5 Gesamtschulen

Stadtteil	Insgesamt				Anteile (in %)		
		weiblich	ausländisch		weiblich	ausländisch	
				weiblich			weiblich
Altstadt	18	8	8	3	44,4	44,4	37,5
Schalke	54	25	8	3	46,3	14,8	37,5
Schalke-Nord	19	6	8	1	31,6	42,1	12,5
Bismarck	71	32	6	2	45,1	8,5	33,3
Bulmke-Hüllen	63	34	7	3	54,0	11,1	42,9
Feldmark	19	6	-	-	31,6	-	-
Heßler	23	9	-	-	39,1	-	-
Buer	107	54	2	1	50,5	1,9	50,0
Scholven	29	12	2	1	41,4	6,9	50,0
Hassel	32	16	3	1	50,0	9,4	33,3
Horst	89	39	6	1	43,8	6,7	16,7
Beckhausen	52	30	3	1	57,7	5,8	33,3
Erle	122	56	13	6	45,9	10,7	46,2
Resse	31	16	-	-	51,6	-	-
Resser Mark	16	12	-	-	75,0	-	-
Neustadt	29	14	9	4	48,3	31,0	44,4
Ückendorf	77	34	27	11	44,2	35,1	40,7
Rotthausen	20	8	7	3	40,0	35,0	42,9
Einpendler	52	14	4	-	26,9	7,7	-
Gesamt	774	348	104	37	45,0	13,4	35,6

1.3.6 Auswärtige*

Stadtteil	Insgesamt				Anteile (in %)		
		weiblich	ausländisch		weiblich	ausländisch	
				weiblich			weiblich
Altstadt	3	3	-	-	100,0	-	-
Schalke	4	1	2	-	25,0	50,0	-
Schalke-Nord	-	-	-	-	-	-	-
Bismarck	3	3	-	-	100,0	-	-
Bulmke-Hüllen	6	2	1	-	33,3	16,7	-
Feldmark	4	1	1	-	25,0	25,0	-
Heßler	1	-	-	-	-	-	-
Buer	6	3	1	-	50,0	16,7	-
Scholven	7	3	2	1	42,9	28,6	50,0
Hassel	6	3	2	1	50,0	33,3	50,0
Horst	2	1	-	-	50,0	-	-
Beckhausen	3	1	1	-	33,3	33,3	-
Erle	6	2	1	1	33,3	16,7	100,0
Resse	-	-	-	-	-	-	-
Resser Mark	1	-	-	-	-	-	-
Neustadt	1	1	1	1	100,0	100,0	100,0
Ückendorf	2	1	-	-	50,0	-	-
Rotthausen	5	3	1	-	60,0	20,0	-
Einpendler	-	-	-	-	-	-	-
Gesamt	60	28	13	4	46,7	21,7	30,8

* Schüler/innen die im vorherigen Schuljahr den vierten Jahrgang einer Gelsenkirchener Grundschule besuchten und zu einer Schule außerhalb des Stadtgebiets wechselten.

1.3 Schülerzahlen nach Stadtteilen (Wohnort) und Schulformen - Jahrgang 5

1.3.7 Insgesamt							
Stadtteil	Insgesamt				Anteile (in %)		
		weiblich	ausländisch		weiblich	ausländisch	
				weiblich			weiblich
Altstadt	78	37	20	10	47,4	25,6	50,0
Schalke	170	79	27	8	46,5	15,9	29,6
Schalke-Nord	48	19	17	4	39,6	35,4	23,5
Bismarck	153	69	14	6	45,1	9,2	42,9
Bulmke-Hüllen	226	117	25	11	51,8	11,1	44,0
Feldmark	67	31	4	2	46,3	6,0	50,0
Heßler	48	18	2	1	37,5	4,2	50,0
Buer	294	145	15	7	49,3	5,1	46,7
Scholven	72	31	4	2	43,1	5,6	50,0
Hassel	154	77	10	4	50,0	6,5	40,0
Horst	141	68	15	6	48,2	10,6	40,0
Beckhausen	124	67	12	4	54,0	9,7	33,3
Erle	206	101	20	10	49,0	9,7	50,0
Resse	77	35	2	1	45,5	2,6	50,0
Resser Mark	26	18	-	-	69,2	-	-
Neustadt	55	26	16	7	47,3	29,1	43,8
Ückendorf	148	75	40	19	50,7	27,0	47,5
Rotthausen	99	44	23	8	44,4	23,2	34,8
Einpendler	92	31	6	1	33,7	6,5	16,7
Gesamt	2.129	1.011	263	107	47,5	12,4	40,7

1.3 Schülerzahlen nach Stadtteilen (Wohnort) und Schulformen - Jahrgang 5

1.3.9 Alle Schulformen mit Quoten

Stadtteil*	Absolute Zahlen							Anteil am Stadtteil insgesamt (in %)						
	HAU	REA	GYM	SEK	GES	ASW	Insg.	HAU	REA	GYM	SEK	GES	ASW	Insg.
10	14	22	21	0	18	3	78	17,9	28,2	26,9	0,0	23,1	3,8	100
11	17	48	47	0	54	4	170	10,0	28,2	27,6	0,0	31,8	2,4	100
12	9	12	7	1	19	0	48	18,8	25,0	14,6	2,1	39,6	0,0	100
13	12	39	28	0	71	3	153	7,8	25,5	18,3	0,0	46,4	2,0	100
14	21	52	84	0	63	6	226	9,3	23,0	37,2	0,0	27,9	2,7	100
15	8	17	19	0	19	4	67	11,9	25,4	28,4	0,0	28,4	6,0	100
16	4	8	11	1	23	1	48	8,3	16,7	22,9	2,1	47,9	2,1	100
20	14	43	109	15	107	6	294	4,8	14,6	37,1	5,1	36,4	2,0	100
21	5	9	16	6	29	7	72	6,9	12,5	22,2	8,3	40,3	9,7	100
22	1	27	50	38	32	6	154	0,6	17,5	32,5	24,7	20,8	3,9	100
30	6	11	33	0	89	2	141	4,3	7,8	23,4	0,0	63,1	1,4	100
31	11	11	43	4	52	3	124	8,9	8,9	34,7	3,2	41,9	2,4	100
40	8	11	55	4	122	6	206	3,9	5,3	26,7	1,9	59,2	2,9	100
41	4	4	33	5	31	0	77	5,2	5,2	42,9	6,5	40,3	0,0	100
42	1	1	7	0	16	1	26	3,8	3,8	26,9	0,0	61,5	3,8	100
50	1	13	11	0	29	1	55	1,8	23,6	20,0	0,0	52,7	1,8	100
51	13	15	41	0	77	2	148	8,8	10,1	27,7	0,0	52,0	1,4	100
52	14	33	27	0	20	5	99	14,1	33,3	27,3	0,0	20,2	5,1	100
99	1	4	31	4	52	0	92	1,1	4,3	33,7	4,3	56,5	0,0	100
Insg.	164	380	673	78	923	60	2278	7,2	16,7	29,5	3,4	40,5	2,6	100

* Liste Stadtteile:		
Bezirk	Nr.	Stadtteil
Mitte	10	Altstadt
	11	Schalke
	12	Schalke-Nord
	13	Bismarck
	14	Bulmke-Hüllen
	15	Feldmark
Nord	16	Heßler
	20	Buer
	21	Scholven
West	22	Hassel
	30	Horst
Ost	31	Beckhausen
	40	Erle
	41	Resse
Süd	42	Resser Mark
	50	Neustadt
	51	Ückendorf
-	52	Rotthausen
-	99	Einpendler

Kapitel 2

- *Allgemeinbildende Schulen* -

2.1 Schülerzahlen der einzelnen Schulen

2.1.1 Schülerzahlen an Grundschulen

Schule			Insgesamt				Anteile (in %)		
			Nr.	Typ	Name	weiblich	ausländisch		weiblich
		weiblich						weiblich	
118928	GGs	Marschallstraße	418	199	132	50	47,6	31,6	37,9
118930	GGs	Gutenbergschule	195	88	9	5	45,1	4,6	55,6
118941	GGs	Beckeradschule	349	187	55	25	53,6	15,8	45,5
118953	GGs	Albert-Schweitzer-Straße	192	88	6	2	45,8	3,1	33,3
119027	GGs	Bickernstraße	174	85	33	13	48,9	19,0	39,4
119039	GGs	Turmschule	297	151	88	42	50,8	29,6	47,7
119064	GGs	Lindenschule Buer	227	112	10	6	49,3	4,4	60,0
119076	GGs	Martinschule	205	109	79	38	53,2	38,5	48,1
119090	GGs	Velsenstraße	187	88	9	8	47,1	4,8	88,9
119118	GGs	Leythe Schule	198	104	12	4	52,5	6,1	33,3
119120	GGs	Pfefferackerschule	213	116	10	4	54,5	4,7	40,0
119131	GGs	Mechtenbergschule	238	114	69	35	47,9	29,0	50,7
119143	GGs	Bülseschule	171	75	7	5	43,9	4,1	71,4
119155	GGs	Fersenbruch	266	128	63	32	48,1	23,7	50,8
119167	GGs	Schule an der Erzbahn	230	109	42	18	47,4	18,3	42,9
119180	GGs	Schalker Regenbogenschule	299	148	60	33	49,5	20,1	55,0
119192	GGs	Hohenfriedberger Straße	225	110	89	41	48,9	39,6	46,1
119222	GGs	am Lanferbach	203	100	4	1	49,3	2,0	25,0
119234	GGs	Haidekamp	223	113	21	8	50,7	9,4	38,1
119246	GGs	Friedrich-Grillo-Schule	289	143	66	36	49,5	22,8	54,5
119260	GGs	Heistraße	310	165	42	23	53,2	13,5	54,8
119271	GGs	Im Brömm	208	98	30	13	47,1	14,4	43,3
119295	GGs	Wiehagenschule	242	124	106	65	51,2	43,8	61,3
119301	GGs	Kurt-Schumacher-Straße	184	97	91	50	52,7	49,5	54,9
119313	GGs	am Schloss Horst	275	143	67	38	52,0	24,4	56,7
119325	GGs	Mährfeldschule	240	104	21	10	43,3	8,8	47,6
119374	GGs	Glückaufschule Ückendorf	251	122	107	52	48,6	42,6	48,6
119398	GGs	Astrid-Lindgren-Schule	238	93	28	7	39,1	11,8	25,0
119430	GGs	Josef-Rings-Schule	183	97	19	11	53,0	10,4	57,9
183386	GGs	Nordsternschule	244	129	45	27	52,9	18,4	60,0
185553	GGs	Dörmannsweg	207	107	44	27	51,7	21,3	61,4
195546	GGs	Sternschule	321	164	51	22	51,1	15,9	43,1
195558	GGs	Georgstraße	389	196	85	35	50,4	21,9	41,2
GGs Gesamt			8.091	4.006	1.600	786	49,5	19,8	49,1
118965	EGs	Martin-Luther-Schule	185	98	6	3	53,0	3,2	50,0
EGs Gesamt			185	98	6	3	53,0	3,2	50,0
118990	KGS	Im Emscherbruch	194	88	2	-	45,4	1,0	-
119088	KGS	Barbaraschule	214	119	2	1	55,6	0,9	50,0
119106	KGS	Sandstraße	209	95	6	3	45,5	2,9	50,0
119337	KGS	Liebfrauenschule	216	107	11	7	49,5	5,1	63,6
119404	KGS	Don-Bosco-Schule	212	95	12	4	44,8	5,7	33,3
KGS Insgesamt			1.045	504	33	15	48,2	3,2	45,5
GRU Insgesamt			9.321	4.608	1.639	804	49,4	17,6	49,1

2.1 Schülerzahlen der einzelnen Schulen

2.1.2 Schülerzahlen an Schulen der Sekundarstufe (nach Schulform)

Schule			Insgesamt				Anteile (in %)		
			Nr.	Typ	Name	weiblich	ausländisch		weiblich
		weiblich						weiblich	
143364	HAU	Am Dahlbusch	447	187	314	136	41,8	70,2	43,3
143390	HAU	Emmastraße	299	137	48	24	45,8	16,1	50,0
143418	HAU	Grillostraße	434	192	242	109	44,2	55,8	45,0
143492	HAU	Schwalbenstraße	271	107	55	22	39,5	20,3	40,0
143613	HAU	Frankampstraße -auslaufend-	294	113	43	19	38,4	14,6	44,2
143650	HAU	Eppmannsweg -auslaufend-	92	34	24	11	37,0	26,1	45,8
HAU insgesamt			1.837	770	726	321	41,9	39,5	44,2
161111	REA	Gertrud-Bäumer	684	360	118	66	52,6	17,3	55,9
161123	REA	Mühlenstraße	582	265	113	44	45,5	19,4	38,9
161135	REA	Gerhart-Hauptmann -auslaufend-	433	224	25	15	51,7	5,8	60,0
161160	REA	Lessing	680	337	224	120	49,6	32,9	53,6
191980	REA	Mulvany	418	204	87	51	48,8	20,8	58,6
192958	REA	an der St.-Michael-Str. -auslaufend-	115	54	16	8	47,0	13,9	50,0
REA insgesamt			2.912	1.444	583	304	49,6	20,0	52,1
167721	GYM	Leibniz	1.088	614	67	36	56,4	6,2	53,7
167733	GYM	Carl-Friedrich-Gauß	636	337	62	31	53,0	9,7	50,0
167745	GYM	Max-Planck	883	388	52	26	43,9	5,9	50,0
167757	GYM	Annette-von-Droste-Hülshoff	670	394	28	15	58,8	4,2	53,6
167770	GYM	Ricarda-Huch	737	438	127	71	59,4	17,2	55,9
167782	GYM	Grillo	605	320	164	87	52,9	27,1	53,0
167794	GYM	Schalker	576	294	78	44	51,0	13,5	56,4
GYM insgesamt			5.195	2.785	578	310	53,6	11,1	53,6
197210	SEK	Hassel	304	127	17	10	41,8	5,6	58,8
SEK insgesamt			304	127	17	10	41,8	5,6	58,8
164185	GES	Berger Feld	1.429	575	219	99	40,2	15,3	45,2
188098	GES	Ückendorf	1.151	544	462	225	47,3	40,1	48,7
188736	GES	Horst	1.288	617	187	83	47,9	14,5	44,4
189730	GES	Buer-Mitte	1.422	706	112	57	49,6	7,9	50,9
193800	GES	Bismarck (Evangelisch)	1.229	670	427	240	54,5	34,7	56,2
199114	GES	Erle	298	153	36	21	51,3	12,1	58,3
GES insgesamt			6.817	3.265	1.443	725	47,9	21,2	50,2
Insgesamt			17.065	8.391	3.347	1.670	49,2	19,6	49,9

2.1 Schülerzahlen der einzelnen Schulen

2.1.3 Schülerzahlen an Förderschulen (nach Förderschwerpunkt)

Schule			Insgesamt				Anteile (in %)		
			weiblich	ausländisch		weiblich	ausländisch		
Nr.	Typ	Name					weiblich		weiblich
<i>Förderschwerpunkt - Lernen und Emotionale/Soziale Entwicklung</i>									
155676	FÖS	Michael-Ende-Schule	41	17	8	4	41,5	19,5	50,0
155690	FÖS	Malteserschule	210	83	59	28	39,5	28,1	47,5
155720	FÖS	Rungenbergschule	32	11	11	5	34,4	34,4	45,5
155731	FÖS	Antoniusschule	193	74	51	21	38,3	26,4	41,2
	FÖS	Insgesamt	476	185	129	58	38,9	27,1	45,0
<i>Förderschwerpunkt - Geistige Entwicklung</i>									
155809	FÖS	Hansaschule	157	62	32	14	39,5	20,4	43,8
190512	FÖS	Albert-Schweitzer-Schule	183	25	15	1	13,7	8,2	6,7
	FÖS	Insgesamt	340	87	47	15	25,6	13,8	31,9
<i>Förderschwerpunkt - Emotionale/Soziale Entwicklung</i>									
183878	FÖS	an der Bergmannsglückstr	199	75	46	25	37,7	23,1	54,3
	FÖS	Insgesamt	199	75	46	25	37,7	23,1	54,3
<i>Förderschwerpunkt - Sprache</i>									
185292	FÖS	Gecksheide	224	64	20	6	28,6	8,9	30,0
	FÖS	Insgesamt	224	64	20	6	28,6	8,9	30,0
	FÖS	Insgesamt	1.239	411	242	104	33,2	19,5	43,0

2.1.4 Schülerzahlen Gesamt - Summen aller Schulformen und -arten

Schulform			Insgesamt				Anteile (in %)		
			weiblich	ausländisch		weiblich	ausländisch		
					weiblich			weiblich	
Gemeinschaftsgrundschulen			8.091	4.006	1.600	786	49,5	19,8	49,1
Evangelische Grundschulen			185	98	6	3	53,0	3,2	50,0
Katholische Grundschulen			1.045	504	33	15	48,2	3,2	45,5
Hauptschulen			1.837	770	726	321	41,9	39,5	44,2
Realschulen			2.912	1.444	583	304	49,6	20,0	52,1
Gymnasien			5.195	2.785	578	310	53,6	11,1	53,6
Sekundarschulen			304	127	17	10	41,8	5,6	58,8
Gesamtschulen			6.817	3.265	1.443	725	47,9	21,2	50,2
FÖS - Lernen und Emotionale/Soziale Entwicklung			476	185	129	58	38,9	27,1	45,0
FÖS - Geistige Entwicklung			340	87	47	15	25,6	13,8	31,9
FÖS - Emotionale/Soziale Entwicklung			199	75	46	25	37,7	23,1	54,3
FÖS - Sprache			224	64	20	6	28,6	8,9	30,0
Insgesamt			27.625	13.410	5.228	2.578	48,5	18,9	49,3

2.2 Schülerzahlen aller Schulen nach Schulformen und Jahrgangsstufen

2.2.1 Schülerzahlen nach Schulformen und Jahrgangsstufen - Alle Schülerinnen und Schüler

Jhg.	Absolute Zahlen								Anteil am Jahrgang insgesamt (in %)							
	GRU	HAU	REA	GYM	SEK	GES	FÖS	Insg.	GRU	HAU	REA	GYM	SEK	GES	FÖS	Insg.
00*							247	247	0	0	0	0	0	0	100,0	100
01	2219						63	2282	97,2	0	0	0	0	0	2,8	100
02	2312						135	2447	94,5	0	0	0	0	0	5,5	100
03	2155						112	2267	95,1	0	0	0	0	0	4,9	100
04	2053						91	2144	95,8	0	0	0	0	0	4,2	100
05		164	380	673	78	923	85	2303	0	7,1	16,5	29,2	3,4	40,1	3,7	100
06		189	328	662	76	904	67	2226	0	8,5	14,7	29,7	3,4	40,6	3,0	100
07		265	459	636	77	781	79	2297	0	11,5	20,0	27,7	3,4	34,0	3,4	100
08		311	458	624	73	803	113	2382	0	13,1	19,2	26,2	3	33,7	4,7	100
09		347	554	626		890	116	2533	0	13,7	21,9	24,7	0	35,1	4,6	100
10		220	531	652		804	131	2338	0	9,4	22,7	27,9	0	34,4	5,6	100
11				636		497		1133	0	0	0	56,1	0	43,9	0	100
12				622		539		1161	0	0	0	53,6	0	46,4	0	100
13						454		454	0	0	0	0	0	100,0	0	100
SUM	8739	1496	2710	5131	304	6595	1239	26214	33,3	5,7	10,3	19,6	1,2	25,2	4,7	100
IFÖ	582	341	202	64	0	222	0	1411	41,2	24,2	14,3	4,5	0,0	15,7	0,0	100
Insg.	9321	1837	2912	5195	304	6817	1239	27625	33,7	6,6	10,5	18,8	1,1	24,7	4,5	100

2.2.2 Schülerzahlen nach Schulformen und Jahrgangsstufen - Weibliche Schülerinnen

Jhg.	Absolute Zahlen								Anteil an allen SchülerInnen (in %)							
	GRU	HAU	REA	GYM	SEK	GES	FÖS	Insg.	GRU	HAU	REA	GYM	SEK	GES	FÖS	Insg.
00*							89	89	0	0	0	0	0	0	36,0	36,0
01	1107							1107	49,9	0	0	0	0	0	0,0	48,5
02	1123							1123	48,6	0	0	0	0	0	0,0	45,9
03	1089							1089	50,5	0	0	0	0	0	0,0	48,0
04	1002							1002	48,8	0	0	0	0	0	0,0	46,7
05		64	158	375	38	425	25	1085	0	39,0	41,6	55,7	48,7	46,0	29,4	47,1
06		65	174	347	29	422	17	1054	0	34,4	53,0	52,4	38,2	46,7	25,4	47,3
07		120	211	323	28	372	31	1085	0	45,3	46,0	50,8	36,4	47,6	39,2	47,2
08		123	244	333	32	363	38	1133	0	39,5	53,3	53,4	44	45,2	33,6	47,6
09		137	266	354		432	44	1233	0	39,5	48,0	56,5	0	48,5	37,9	48,7
10		95	289	344		404	53	1185	0	43,2	54,4	52,8	0	50,2	40,5	50,7
11				348		251		599	0	0	0	54,7	0	50,5	0	53
12				330		285		615	0	0	0	53,1	0	52,9	0	53
13						218		218	0	0	0	0	0	48,0	0	48
SUM	4321	604	1342	2754	127	3172	297	12617	49,4	40,4	49,5	53,7	41,8	48,1	24,0	48,1
IFÖ	287	166	102	31	0	93	0	679	49,3	48,7	50,5	48,4	0,0	41,9	0,0	48,1
Insg.	4608	770	1444	2785	127	3265	297	13296	49,4	41,9	49,6	53,6	41,8	47,9	24,0	48,1

* Jahrgang 00 umfasst die Eingangsklasse der Förderschule Sprache und - aufgrund abweichender Jahrgangsstrukturen - alle Jahrgänge der Förderschulen mit Förderschwerpunkt Geistige Entwicklung

2.2 Schülerzahlen aller Schulen nach Schulformen und Jahrgangsstufen

2.2.3 Schülerzahlen nach Schulformen und Jahrgangsstufen - Ausländische Schülerinnen und Schüler

Jhg.	Absolute Zahlen								Anteil an allen SchülerInnen (in %)							
	GRU	HAU	REA	GYM	SEK	GES	FÖS	Insg.	GRU	HAU	REA	GYM	SEK	GES	FÖS	Insg.
00*							61	61	0	0	0	0	0	0	24,7	24,7
01	320						4	324	14,4	0	0	0	0	0	6,3	14,2
02	304						9	313	13,1	0	0	0	0	0	6,7	12,8
03	233						11	244	10,8	0	0	0	0	0	9,8	10,8
04	216						12	228	10,5	0	0	0	0	0	13,2	10,6
05		41	46	58	1	113	14	273	0	25,0	12,1	8,6	1,3	12,2	16,5	11,9
06		62	46	71	3	116	12	310	0	32,8	14,0	10,7	3,9	12,8	17,9	13,9
07		63	60	60	7	123	21	334	0	23,8	13,1	9,4	9,1	15,7	26,6	14,5
08		84	52	58	6	109	30	339	0	27,0	11,4	9,3	8	13,6	26,5	14,2
09		77	75	67		155	25	399	0	22,2	13,5	10,7	0	17,4	21,6	15,8
10		63	110	62		166	43	444	0	28,6	20,7	9,5	0	20,6	32,8	19,0
11				75		113		188	0	0	0	11,8	0	22,7	0	17
12				67		96		163	0	0	0	10,8	0	17,8	0	14
13						82		82	0	0	0	0	0	18,1	0	18
IFÖ	566	336	194	60		217		1373	0,0	0,0	0,0	0,0	0,0	0,0	0,0	0,0
Insg.	1639	726	583	578	17	1290	242	5075	17,6	39,5	20,0	11,1	5,6	18,9	19,5	18,4

2.2.4 Schülerzahlen nach Schulformen und Jahrgangsstufen - Ausländische weibliche Schülerinnen

Jhg.	Absolute Zahlen								Anteil an allen ausländischen SchülerInnen (in %)							
	GRU	HAU	REA	GYM	SEK	GES	FÖS	Insg.	GRU	HAU	REA	GYM	SEK	GES	FÖS	Insg.
00*							30	30	0	0	0	0	0	0	49,2	49,2
01	157						1	158	49,1	0	0	0	0	0	25,0	48,8
02	141						1	142	46,4	0	0	0	0	0	11,1	45,4
03	129						6	135	55,4	0	0	0	0	0	54,5	55,3
04	98						6	104	45,4	0	0	0	0	0	50,0	45,6
05		15	22	28	1	41	5	112	0	36,6	47,8	48,3	100,0	36,3	35,7	41,0
06		23	26	42	3	62	1	157	0	37,1	56,5	59,2	100,0	53,4	8,3	50,6
07		23	25	29	3	62	13	155	0	36,5	41,7	48,3	42,9	50,4	61,9	46,4
08		36	29	33	3	53	12	166	0	42,9	55,8	56,9	50	48,6	40,0	49,0
09		33	46	38		84	11	212	0	42,9	61,3	56,7	0	54,2	44,0	53,1
10		30	58	26		88	18	220	0	47,6	52,7	41,9	0	53,0	41,9	49,5
11				43		61		104	0	0	0	57,3	0	54,0	0	55
12				42		61		103	0	0	0	62,7	0	63,5	0	63
13						42		42	0	0	0	0	0	51,2	0	51
IFÖ	279	161	98	29		90		657	49,3	47,9	50,5	48,3	0,0	41,5	0,0	47,9
Insg.	804	321	304	310	10	644	104	2497	49,1	44,2	52,1	53,6	58,8	49,9	43,0	49,2

* Jahrgang 00 umfasst die Eingangsklasse der Förderschule Sprache und - aufgrund abweichender Jahrgangsstrukturen - alle Jahrgänge der Förderschulen mit Förderschwerpunkt Geistige Entwicklung

2.2 Schülerzahlen aller Schulen nach Schulformen und Jahrgangsstufen

2.2.5 Schülerinnen und Schüler nach Schulformen - Historische Entwicklung

Jahr	Absolute Zahlen								Anteil an SchülerInnen Insgesamt (in %)							
	GRU	HAU	REA	GYM	SEK	GES	FÖS	Insg.	GRU	HAU	REA	GYM	SEK	GES	FÖS	Insg.
80/81	13195	11066	5485	7841	0	1959	1821	41367	31,9	26,8	13,3	19,0	0,0	4,7	4,4	100
81/82	12598	11006	5392	7729	0	2001	1778	40508	31,1	27,2	13,3	19,1	0,0	4,9	4,4	100
82/83	11922	10442	5206	7456	0	2176	1729	38935	30,6	26,8	13,4	19,2	0,0	5,6	4,4	100
83/84	11302	9592	4781	7255	0	2359	1636	36921	30,6	26,0	13,0	19,7	0,0	6,4	4,4	100
84/85	10595	8513	4404	6971	0	2567	1931	34977	30,3	24,3	12,6	19,9	0,0	7,3	5,5	100
85/86	10384	7676	4013	6564	0	2863	1822	33322	31,2	23,0	12,0	19,7	0,0	8,6	5,5	100
86/87	10418	6781	3626	6238	0	3204	1740	32007	32,5	21,2	11,3	19,5	0,0	10,0	5,4	100
87/88	10532	5729	3280	6105	0	3576	1644	30866	34,1	18,6	10,6	19,8	0,0	11,6	5,3	100
88/89	10571	4928	2950	5858	0	3894	1482	29683	35,6	16,6	9,9	19,7	0,0	13,1	5,0	100
89/90	10849	4310	2785	5845	0	4348	1351	29488	36,8	14,6	9,4	19,8	0,0	14,7	4,6	100
90/91	10977	4042	2761	5827	0	4665	1385	29657	37,0	13,6	9,3	19,6	0,0	15,7	4,7	100
91/92	11031	3759	2897	5822	0	4862	1429	29800	37,0	12,6	9,7	19,5	0,0	16,3	4,8	100
92/93	11206	3492	3029	5802	0	4869	1417	29815	37,6	11,7	10,2	19,5	0,0	16,3	4,8	100
93/94	11421	3406	3187	5863	0	5035	1406	30318	37,7	11,2	10,5	19,3	0,0	16,6	4,6	100
94/95	11754	3396	3375	5872	0	5085	1399	30881	38,1	11,0	10,9	19,0	0,0	16,5	4,5	100
95/96	12187	3291	3534	5945	0	5128	1410	31495	38,7	10,4	11,2	18,9	0,0	16,3	4,5	100
96/97	12748	3160	3633	6043	0	5210	1311	32105	39,7	9,8	11,3	18,8	0,0	16,2	4,1	100
97/98	12790	3091	3721	6170	0	5297	1339	32408	39,5	9,5	11,5	19,0	0,0	16,3	4,1	100
98/99	12842	2939	3836	6229	0	5320	1377	32543	39,5	9,0	11,8	19,1	0,0	16,3	4,2	100
99/00	12556	3030	3915	6246	0	5182	1461	32390	38,8	9,4	12,1	19,3	0,0	16,0	4,5	100
00/01	12109	3016	4019	6236	0	5140	1482	32002	37,8	9,4	12,6	19,5	0,0	16,1	4,6	100
01/02	11583	3147	4102	6139	0	5133	1526	31630	36,6	9,9	13,0	19,4	0,0	16,2	4,8	100
02/03	11107	3121	4191	6182	0	5299	1609	31509	35,3	9,9	13,3	19,6	0,0	16,8	5,1	100
03/04	10930	3124	4195	6178	0	5381	1676	31484	34,7	9,9	13,3	19,6	0,0	17,1	5,3	100
04/05	10746	3002	4138	6071	0	5437	1649	31043	34,6	9,7	13,3	19,6	0,0	17,5	5,3	100
05/06	10620	2747	4035	6035	0	5438	1611	30486	34,8	9,0	13,2	19,8	0,0	17,8	5,3	100
06/07	10411	2477	3870	6067	0	5434	1604	29863	34,9	8,3	13,0	20,3	0,0	18,2	5,4	100
07/08	10140	2365	3783	6121	0	5373	1595	29377	34,5	8,1	12,9	20,8	0,0	18,3	5,4	100
08/09	9712	2254	3663	5995	0	5234	1569	28427	34,2	7,9	12,9	21,1	0,0	18,4	5,5	100
09/10	9502	2174	3505	5948	0	5157	1552	27838	34,1	7,8	12,6	21,4	0,0	18,5	5,6	100
10/11	9274	2072	3361	5854	0	5111	1518	27190	34,1	7,6	12,4	21,5	0,0	18,8	5,6	100
11/12	9072	2052	3291	5743	0	5107	1485	26750	33,9	7,7	12,3	21,5	0,0	19,1	5,6	100
12/13	8967	1979	3260	5595	77	5096	1394	26368	34,0	7,5	12,4	21,2	0,3	19,3	5,3	100
13/14	8986	1925	3073	5124	155	5162	1345	25770	34,9	7,5	11,9	19,9	0,6	20,0	5,2	100
14/15	9174	1842	2857	5084	224	5334	1258	25773	35,6	7,1	11,1	19,7	0,9	20,7	4,9	100
15/16*	9321	1837	2912	5195	304	6817	1239	27625	34,1	7,6	12,4	21,5	0,0	18,8	5,6	100
16/17																
17/18																
18/19																
19/20																
20/21																

* Seit Schuljahr 2015/16 mit Evangelischer Gesamtschule Bismarck

2.2 Schülerzahlen aller Schulen nach Schulformen und Jahrgangsstufen

2.2.6 Ausländische Schülerinnen und Schüler nach Schulformen - Historische Entwicklung

Jahr	Absolute Zahlen								Anteil an allen SchülerInnen (in %)							
	GRU	HAU	REA	GYM	SEK	GES	FÖS	Insg.	GRU	HAU	REA	GYM	SEK	GES	FÖS	Insg.
80/81	3258	2583	107	234	0	99	169	6450	24,7	23,3	2,0	3,0	0,0	5,1	9,3	15,6
81/82	3608	2769	159	284	0	129	175	7125	28,6	25,2	3,0	3,7	0,0	6,4	9,9	17,6
82/83	3707	3012	177	309	0	226	220	7651	31,1	28,8	3,4	4,1	0,0	10,4	12,7	19,7
83/84	3577	2973	196	384	0	327	282	7739	31,7	31,0	4,1	5,3	0,0	13,9	17,3	21,0
84/85	3112	2757	214	431	0	423	394	7330	29,4	32,4	4,9	6,2	0,0	16,5	20,4	21,0
85/86	2976	2676	245	444	0	559	425	7325	28,7	34,9	6,1	6,8	0,0	19,5	23,3	22,0
86/87	2970	2642	271	492	0	669	460	7504	28,5	39,0	7,5	7,9	0,0	20,9	26,4	23,4
87/88	2914	2487	271	580	0	800	477	7529	27,7	43,4	8,3	9,5	0,0	22,4	29,0	24,4
88/89	2843	2381	247	668	0	1024	464	7627	26,9	48,3	8,4	11,4	0,0	26,3	31,3	25,7
89/90	2755	2137	266	760	0	1258	455	7631	25,4	49,6	9,6	13,0	0,0	28,9	33,7	25,9
90/91	2740	1900	271	758	0	1396	478	7543	25,0	47,0	9,8	13,0	0,0	29,9	34,5	25,4
91/92	2746	1750	297	703	0	1538	498	7532	24,9	46,6	10,3	12,1	0,0	31,6	34,8	25,3
92/93	2832	1532	316	674	0	1657	501	7512	25,3	43,9	10,4	11,6	0,0	34,0	35,4	25,2
93/94	3043	1439	348	655	0	1789	484	7758	26,6	42,2	10,9	11,2	0,0	35,5	34,4	25,6
94/95	3144	1384	388	604	0	1823	487	7830	26,7	40,8	11,5	10,3	0,0	35,9	34,8	25,4
95/96	3322	1287	432	586	0	1864	477	7968	27,3	39,1	12,2	9,9	0,0	36,3	33,8	25,3
96/97	3467	1203	474	554	0	1879	433	8010	27,2	38,1	13,0	9,2	0,0	36,1	33,0	24,9
97/98	3482	1102	530	529	0	1887	435	7965	27,2	35,7	14,2	8,6	0,0	35,6	32,5	24,6
98/99	3422	1015	578	522	0	1869	457	7863	26,6	34,5	15,1	8,4	0,0	35,1	33,2	24,2
99/00	3429	1067	595	524	0	1822	491	7928	27,3	35,2	15,2	8,4	0,0	35,2	33,6	24,5
00/01	3327	1093	633	529	0	1810	493	7885	27,5	36,2	15,8	8,5	0,0	35,2	33,3	24,6
01/02	3173	1109	647	499	0	1745	525	7698	27,4	35,2	15,8	8,1	0,0	34,0	34,4	24,3
02/03	3030	1082	663	495	0	1776	568	7614	27,3	34,7	15,8	8,0	0,0	33,5	35,3	24,2
03/04	2804	1079	668	503	0	1812	615	7481	25,7	34,5	15,9	8,1	0,0	33,7	36,7	23,8
04/05	2697	1003	715	501	0	1884	604	7404	25,1	33,4	17,3	8,3	0,0	34,7	36,6	23,9
05/06	2636	923	738	513	0	1899	579	7288	24,8	33,6	18,3	8,5	0,0	34,9	35,9	23,9
06/07	2382	836	763	536	0	1925	541	6983	22,9	33,8	19,7	8,8	0,0	35,4	33,7	23,4
07/08	2107	886	724	513	0	1849	514	6593	20,8	37,5	19,1	8,4	0,0	34,4	32,2	22,4
08/09	1725	851	764	556	0	1726	508	6130	17,8	37,8	20,9	9,3	0,0	33,0	32,4	21,6
09/10	1319	810	791	603	0	1612	495	5630	13,9	37,3	22,6	10,1	0,0	31,3	31,9	20,2
10/11	1098	744	753	629	0	1510	442	5176	11,8	35,9	22,4	10,7	0,0	29,5	29,1	19,0
11/12	959	749	697	622	0	1328	410	4765	10,6	36,5	21,2	10,8	0,0	26,0	27,6	17,8
12/13	890	702	663	594	7	1158	370	4384	9,9	35,5	20,3	10,6	9,1	22,7	26,5	16,6
13/14	1032	676	581	519	12	1020	330	4171	11,5	35,1	18,9	10,1	7,7	19,8	24,5	16,2
14/15	1264	667	533	472	13	973	289	4211	13,8	36,2	18,7	9,3	5,8	18,2	23,0	16,3
15/16*	1639	726	583	578	17	1290	242	5075	11,8	35,9	22,4	10,7	0,0	29,5	29,1	18,4
16/17																
17/18																
18/19																
19/20																
20/21																

* Seit Schuljahr 2015/16 mit Evangelischer Gesamtschule Bismarck

2.2 Schülerzahlen aller Schulen nach Schulformen und Jahrgangsstufen

2.2.7 Historische Entwicklung - Schülerinnen und Schüler nach Schulformen

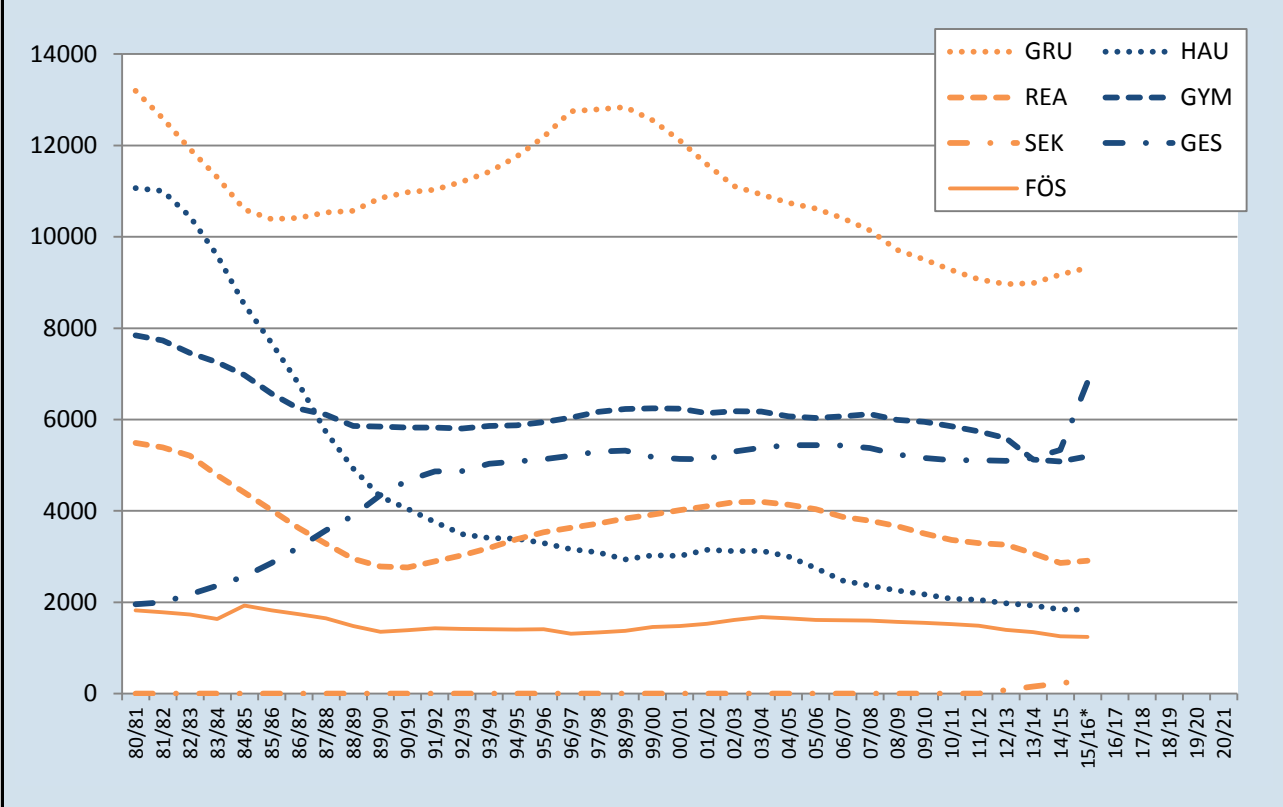

2.2.8 Historische Entwicklung - Anteil ausländische Schülerinnen und Schüler nach Schulformen

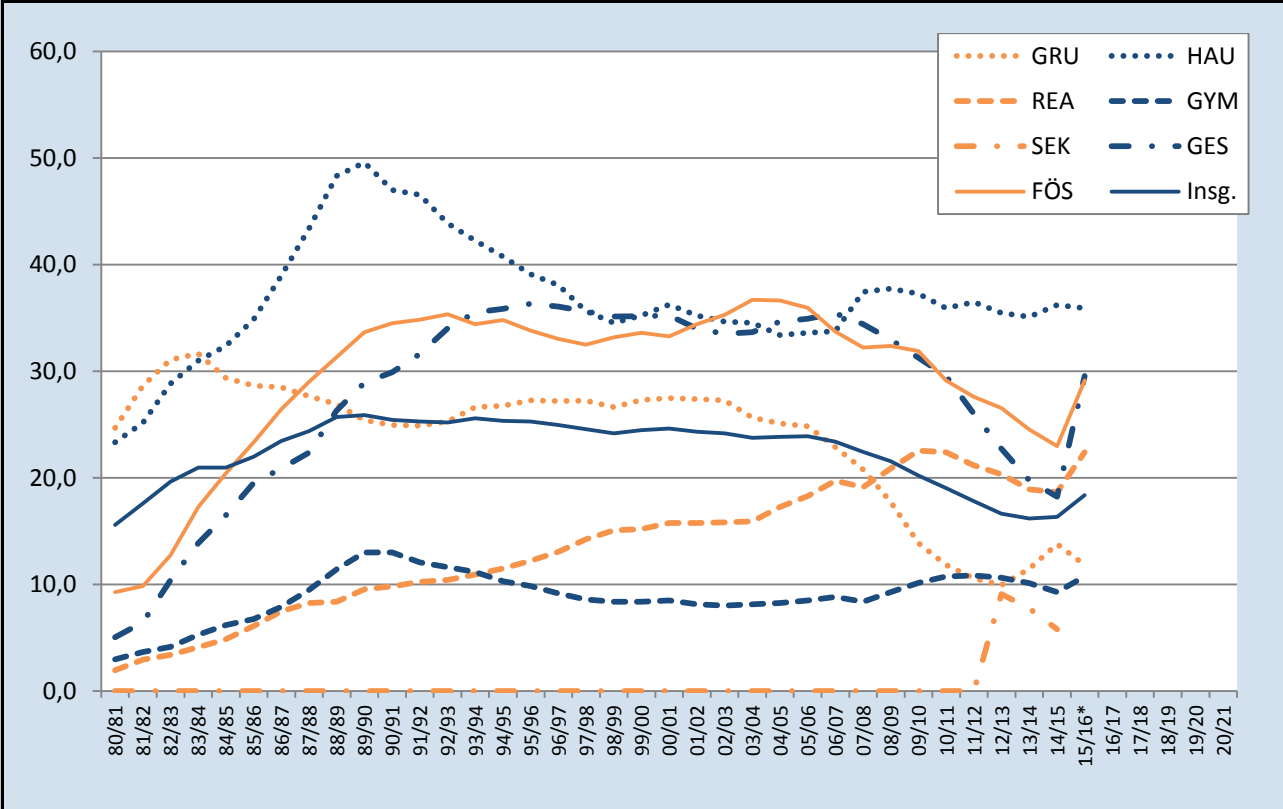

* Seit Schuljahr 2015/16 mit Evangelischer Gesamtschule Bismarck

2.3 Schülerzahlen nach Schulen, Jahrgangsstufen und Klassen

2.3.1 Schülerzahlen nach Schulen, Jahrgangsstufen und Klassen - Grundschulen

Schul-Nr	Schulname	JG	Zügigkeit												SUM
			1		2		3		4		5		6		
			KLAS	SCHÜ	KLAS	SCHÜ	KLAS	SCHÜ	KLAS	SCHÜ	KLAS	SCHÜ	KLAS	SCHÜ	
118928	Marschallstraße	01	1A	24	1B	22	1C	27							73
		02	2A	25	2B	25	2C	24	2D	31					105
		03	3A	31	3B	30	3C	26							87
		04	4A	27	4C	28	4D	31							86
		-	IFÖ-1	20	IFÖ-2	19	IFÖ-3	19	IFÖ-4	9					67
118930	Gutenbergschule	01	1A	23	1B	23								46	
		02	2A	24	2B	24								48	
		03	3A	27	3B	28								55	
		04	4A	19	4B	27								46	
118941	Beckeradschule	01	1A	19	1B	22	1C	21	1D	22				84	
		02	2A	22	2B	24	2C	23	2D	23				92	
		03	3A	26	3B	26	3D	27						79	
		04	4A	25	4B	24	4C	23						72	
		-	IFÖ-1	20	IFÖ99	2									22
118953	Albert-Schweitzer-Straße	01	1A	27	1B	25	2B	1						53	
		02	1B	1	2A	22	2B	22						45	
		03	3A	24	3B	25								49	
		04	4A	23	4B	22								45	
118965	Martin-Luther-Schule	01	01A	21	01B	21								42	
		02	02A	27	02B	26								53	
		03	03A	23	03B	22								45	
		04	04A	23	04B	22								45	
118990	Im Emscherbruch	01	01A	29	01B	28								57	
		02	02A	27	02B	25								52	
		03	03A	23	03B	23								46	
		04	04A	21	04B	18								39	
119027	Bickernstraße	01	01A	23	01B	26								49	
		02	01B	1	02A	19	02B	19						39	
		03	03A	22	03B	24								46	
		04	04A	24										24	
		-	IFÖ1	16											16
119039	Turmschule	01	1A	28	1B	26	1C	27						81	
		02	2A	23	2B	25	2C	25						73	
		03	3A	20	3B	19	3C	21						60	
		04	4A	21	4B	23	4C	20						64	
		-	IFÖ	19											19
119064	Lindenschule Buer	01	01A	27	01B	27								54	
		02	02A	26	02B	26								52	
		03	03A	25	03B	28								53	
		04	04A	24	04B	19	04C	25						68	
119076	Martinschule	01	1/2A	12	1/2B	8	1/2C	10	1/2D	13				43	
		02	1/2A	14	1/2B	17	1/2C	15	1/2D	11				57	
		03	03A	23	03B	19	1/2B	1						43	
		04	04A	21	04B	22								43	
		-	IFÖ	17	IFÖ99	2									19
119088	Barbaraschule	01	01A	27	01B	26								53	
		02	02A	29	02B	28								57	
		03	03A	25	03B	28								53	
		04	04A	24	04B	27								51	
119090	Velsenstraße	01	01A	31										31	
		02	02A	26	02B	30								56	
		03	03A	26	03B	27								53	
		04	04A	23	04B	24								47	

2.3 Schülerzahlen nach Schulen, Jahrgangsstufen und Klassen

Noch: Schülerzahlen nach Schulen, Jahrgangsstufen und Klassen - Grundschulen															
Schul-Nr	Schulname	JG	Zügigkeit												SUM
			1		2		3		4		5		6		
			KLAS	SCHÜ	KLAS	SCHÜ	KLAS	SCHÜ	KLAS	SCHÜ	KLAS	SCHÜ	KLAS	SCHÜ	
119106	Sandstraße	01	01A	27	01B	27									54
		02	02A	24	02B	26									50
		03	03A	25	03B	27									52
		04	04A	25	04B	28									53
119118	Leythe Schule	01	01A00	26	01B00	24									50
		02	02A00	25	02B00	26									51
		03	03A00	22	03B00	21									43
		04	04A00	27	04B00	27									54
119120	Pfefferackerschule	01	01A	24	01B	23									47
		02	02A	28	02B	28									56
		03	03A	24	03B	25									49
		04	04A	20	04B	18	04C	23							61
119131	Mechtenbergschule	01	01A00	26	01B00	28									54
		02	02A00	25	02B00	22									47
		03	03A00	26	03B00	27									53
		04	04A00	22	04B00	22									44
		-	IFÖ-1	22	IFÖ-2	16	IFÖ-9	2							40
119143	Bülseschule	01	01A	21	01B	22									43
		02	02A	22	02B	24									46
		03	03A	20	03B	20									40
		04	04A	20	04B	22									42
119155	Fersenbruch	01	01A00	20	01B00	22	01C00	22							64
		02	01A00	1	02A00	24	02B00	23	02C00	22					70
		03	03A00	26	03B00	26									52
		04	04A00	22	04B00	21									43
		-	IFÖ1	35	IFÖ9	2									37
119167	Schule an der Erzbahn	01	01A	25	01B	26									51
		02	02A	23	02B	23									46
		03	03A	25	03B	26									51
		04	04A	21	04B	22	04C	21							64
		-	IFÖ1	15	IFÖ2	3									18
119180	Schalker Regenbogenschule	01	01A	26	01B	26	01C	24							76
		02	02A	27	02B	28	02C	27							82
		03	03A	21	03B	24	03C	22							67
		04	04A	18	04B	19	04C	21							58
		-	IFÖ	16											16
119192	Hohenfriedberger Straße	01	01A	24	01B	27									51
		02	02A	22	02B	21									43
		03	03A	25	03B	26									51
		04	04A	19	04B	21									40
		-	IFÖ I	21	IFÖ II	19									40
119222	am Lanferbach	01	01A	26	01B	27									53
		02	01B	1	02A	27	02B	26							54
		03	03A	26	03B	21									47
		04	04A	26	04B	23									49
119234	Haidekamp	01	01A	25	01B	26									51
		02	02A	26	02B	26									52
		03	03A	29	03B	27									56
		04	04A	23	04B	24									47
		-	IFÖ	16	IFÖ9	1									17
119246	Friedrich-Grillo-Schule	01	1A	25	1B	25	1C	26							76
		02	2A	25	2B	26	2C	27							78
		03	3A	23	3B	22	3C	25							70
		04	4A	23	4B	21	4C	21							65

2.3 Schülerzahlen nach Schulen, Jahrgangsstufen und Klassen

Noch: Schülerzahlen nach Schulen, Jahrgangsstufen und Klassen - Grundschulen															
Schul-Nr	Schulname	JG	Zügigkeit												SUM
			1		2		3		4		5		6		
			KLAS	SCHÜ	KLAS	SCHÜ	KLAS	SCHÜ	KLAS	SCHÜ	KLAS	SCHÜ	KLAS	SCHÜ	
119260	Heistraße	01	01A	26	01B	29	01C	28							83
		02	02A	25	02B	24	02C	25							74
		03	03A	30	03B	28									58
		04	04A	26	04B	23	04C	25							74
		-	IFÖ	19	IFÖ9	2									
119271	Im Brömm	01	01A	24	01B	24									48
		02	02A	29	02B	27									56
		03	03A	21	03B	21									42
		04	04A	23	04B	23									46
		-	IFÖ	16											
119295	Wiehagenschule	01	01A	25	01B	27									52
		02	02A	13	02B	18	02C	18							49
		03	03A	20	03B	22	03C	22							64
		04	04A	17	04B	17									34
		-	IFÖ-1	16	IFÖ-2	15	IFÖ-9	12							
119301	Kurt-Schumacher-Straße	01	1A	18	1B	18									36
		02	2A	21	2B	21									42
		03	3A	19	3B	19									38
		04	4A	26											26
		-	IFÖI	20	IFÖII	18	IFÖ-9	4							
119313	am Schloss Horst	01	1A	24	1B	22	1C	23							69
		02	2A	29	2B	30									59
		03	3A	20	3B	19	3C	22							61
		04	4A	22	4B	22	4C	21							65
		-	IFÖ 1	11	IFÖ 2	10									
119325	Mährfeldschule	01	01A	22	01B	23	01C	20							65
		02	02A	18	02B	17	02C	18							53
		03	03A	22	03B	21	03C	20							63
		04	04A	18	04B	21	04C	20							59
119337	Liebfrauenschule	01	01A	26	01B	27									53
		02	02A	27	02B	27									54
		03	03A	29	03B	29									58
		04	04A	25	04B	26									51
119374	Glückaufschule Ückendorf	01	01A	21	01B	23	01C	23							67
		02	02A	18	02B	22									40
		03	03A	19	03B	24									43
		04	04A	19	04B	20	04C	21							60
		-	IFÖ	41											
119398	Astrid-Lindgren-Schule	01	01A	28	01B	29									57
		02	02A	29	02B	29									58
		03	03A	28	03B	27									55
		04	04A	25	04B	24									49
		-	IFÖA	10	IFÖB	9									
119404	Don-Bosco-Schule	01	01A	27	01B	29									56
		02	02A	28	02B	29									57
		03	03A	23	03B	22									45
		04	04A	26	04B	28									54
119430	Josef-Rings-Schule	01	01A	26	01B	28									54
		02	02A	25	02B	27									52
		03	03A	20	03B	19									39
		04	04A	19	04B	19									38
183386	Nordsternschule	01	01A	22	01B	23									45
		02	02A	28	02B	29									57
		03	03A	24	03B	23	03C	24							71
		04	04A	20	04B	19	04C	19							58
		-	IFÖ	13											

2.3 Schülerzahlen nach Schulen, Jahrgangsstufen und Klassen

Noch: Schülerzahlen nach Schulen, Jahrgangsstufen und Klassen - Grundschulen

Schul-Nr	Schulname	JG	Zügigkeit												SUM
			1		2		3		4		5		6		
			KLAS	SCHÜ	KLAS	SCHÜ	KLAS	SCHÜ	KLAS	SCHÜ	KLAS	SCHÜ	KLAS	SCHÜ	
185553	Dörmannsweg	01	01A	24	01B	24									48
		02	02A	31	02B	29									60
		03	03A	18	03B	20									38
		04	04A	26											26
		-	IFÖ1	18	IFÖ2	15	IFÖ99	2							35
195546	Sternschule	01	01A	26	01B	26	01C	26							78
		02	02A	29	02B	31	02C	30							90
		03	03A	29	03B	28	03C	27							84
		04	04A	23	04B	25	04C	21							69
195558	Georgstraße	01	01A	22	01B	23	01C	20	01D	21					86
		02	02A	25	02B	24	02C	24	02D	24					97
		03	03A	24	03B	24	03C	22	03D	24					94
		04	04A	23	04B	23	04C	23	04D	23					92
		-	IFÖ-I	20											20

2.3.2 Schülerzahlen nach Schulen, Jahrgangsstufen und Klassen - Hauptschulen

Schul-Nr	Schulname	ASD Jg	Zügigkeit												SUM
			1		2		3		4		5		6		
			KLAS	SCHÜ	KLAS	SCHÜ	KLAS	SCHÜ	KLAS	SCHÜ	KLAS	SCHÜ	KLAS	SCHÜ	
143364	Am Dahlbusch	05	05A	25											25
		06	06A	19	06B	17									36
		07	07A	22	07B	21									43
		08	08A	20	08B	19	08C	20							59
		09	09A	25	09B	26									51
		10	10A	17	10B	19									36
		-	05IFÖ	18	05XIFÖ	14	06IFÖ	19	07IFÖ	20	08IFÖ	19	09IFÖ	20	110
-	10IFÖ	17	99IFÖ	17									34		
143390	Emmastraße	05	5a	28	5b	27								55	
		06	6a	27	6b	28								55	
		07	7a	26	7b	26								52	
		08	8a	26	8b	27								53	
		09	9a	20	9b	21								41	
		10	10A	25	10B	18								43	
143418	Grillostraße	05	05A	21	05B	19								40	
		06	06A	23	06B	23								46	
		07	07A	24	07B	26								50	
		08	08A	21	08B	21	08C	22						64	
		09	09A	23	09B	24	09C	14						61	
		10	10A	29										29	
		-	Alp05	13	Alp07	16	Alp9a	14	Alp9b	13	5aIFÖ	19	5bIFÖ	21	96
-	5cIF	18	5dIF	10	7aIF	20	7bIF	19	IFÖ9	34			101		
143492	Schwalbenstraße	05	05A	23	05B	21								44	
		06	06A	27	06B	25								52	
		07	07A	29	07B	28								57	
		08	08A	24	08B	23								47	
		09	09A	24	09B	28								52	
		10	10A	19										19	
143613	Frankampstraße - auslaufend-	07	07A	20	07B	22	07C	21						63	
		08	08A	29	08B	29	08C	30						88	
		09	09A	27	09B	24	09C	21	09D	23				95	
		10	10 A	28	10B	20								48	
143650	Eppmannsweg - auslaufend-	09	09A	24	09B	23								47	
		10	10A	21	10B	24								45	

2.3 Schülerzahlen nach Schulen, Jahrgangsstufen und Klassen

2.3.3 Schülerzahlen nach Schulen, Jahrgangsstufen und Klassen - Realschulen

Schul-Nr	Schulname	JG	Zügigkeit												SUM
			1		2		3		4		5		6		
			KLAS	SCHÜ	KLAS	SCHÜ	KLAS	SCHÜ	KLAS	SCHÜ	KLAS	SCHÜ	KLAS	SCHÜ	
161111	Gertrud-Bäumer	05	05A	27	05B	27	05C	28	05D	28					110
		06	06A	26	06B	26	06C	25	06D	25					102
		07	07A	29	07B	28	07C	29	07D	28					114
		08	08A	30	08B	27	08C	30	08D	30					117
		09	09A	29	09B	23	09C	29	09D	29					110
		10	10A	27	10B	26	10C	27	10D	28					108
		-	IFÖ	19	IFÖ9	4									
161123	Mühlenstraße	05	05A	25	05B	27	05C	25	05D	25					102
		06	06A	29	06B	28	06C	28							85
		07	07A	28	07B	29	07C	30							87
		08	08A	31	08B	30	08C	30							91
		09	09A	29	09B	29	09C	28							86
		10	10A	24	10B	25	10C	23							72
		-	06IFÖ	17	07IFÖ	21	08IFÖ	18	IFÖ9	3					
161135	Gerhart-Hauptmann -auslaufend-	07	07A	29	07B	26	07C	27	07D	31					113
		08	08A	23	08B	24	08C	24	08D	23					94
		09	09A	28	09B	24	09C	29	09D	29					110
		10	10A	29	10B	30	10C	29	10D	28					116
161160	Lessing	05	05A	25	05B	26	05C	29	05D	27					107
		06	06A	30	06B	24	06C	30							84
		07	07A	29	07B	30	07C	29							88
		08	08A	27	08B	27	08C	28							82
		09	09A	26	09B	28	09C	27	09D	26					107
		10	10A	28	10B	28	10C	28	10D	28					112
		-	IFÖ-1	22	IFÖ-2	25	IFÖ-3	20	IFÖ-4	18	IFÖ-5	15			
191980	Mulvany	05	05a	28	05b	33									61
		06	06a	27	06b	30									57
		07	07a	28	07b	29									57
		08	08a	25	08b	25	08c	24							74
		09	09a	25	09b	27	09c	28							80
		10	10a	22	10b	24	10c	23							69
		-	IntFö1	20											
192958	an der St.-Michael-Str. -auslaufend-	09	09A	30	09B	31									61
		10	10A	27	10B	27									54

2.3.4 Schülerzahlen nach Schulen, Jahrgangsstufen und Klassen - Gymnasien

Schul-Nr	Schulname	JG	Zügigkeit												SUM
			1		2		3		4		5		6		
			KLAS	SCHÜ	KLAS	SCHÜ	KLAS	SCHÜ	KLAS	SCHÜ	KLAS	SCHÜ	KLAS	SCHÜ	
167721	Leibniz	05	05A00	29	05B00	32	05C00	29	05D00	28	05E00	28			146
		06	06A00	27	06B00	30	06C00	28	06D00	26					111
		07	07A00	32	07B00	28	07C00	33	07D00	27					120
		08	08A00	30	08B00	21	08C00	22	08D00	26	08E00	25			124
		09	09A00	25	09B00	28	09C00	31	09D00	24	09E00	25			133
		10	EF	173											173
		11	Q1	132											132
		12	Q2	149											149
167733	Carl-Friedrich-Gauß	05	05A00	26	05B00	26	05C00	27							79
		06	06A00	31	06B00	29	06C00	28							88
		07	07A00	27	07B00	28	07C00	28							83
		08	08A00	29	08B00	27	08C00	30							86
		09	09A00	31	09B00	27	09C00	30							88
		10	EF	73											73
		11	Q1	73											73
		12	Q2	66											66

2.3 Schülerzahlen nach Schulen, Jahrgangsstufen und Klassen

2.3.4 Noch: Schülerzahlen nach Schulen, Jahrgangsstufen und Klassen - Gymnasien

Schul-Nr	Schulname	JG	Zügigkeit												SUM	
			1		2		3		4		5		6			
			KLAS	SCHÜ	KLAS	SCHÜ	KLAS	SCHÜ	KLAS	SCHÜ	KLAS	SCHÜ	KLAS	SCHÜ		
167745	Max-Planck	05	05A	26	05B	27	05C	27	05D	28	05E	26			134	
		06	06A	31	06B	32	06C	32							95	
		07	07A	27	07B	30	07C	29	07D	30					116	
		08	08A	29	08B	29	08C	29	08D	29					116	
		09	09A	27	09B	29	09C	27	09D	27					110	
		10	EF	121												121
		11	Q1	105												105
		12	Q2	86												86
167757	Annette-von-Droste-Hülshoff	05	05A	28	05B	25	05C	26							79	
		06	06A	31	06B	28	06C	29							88	
		07	07A	30	07B	30									60	
		08	08A	26	08B	33	08C	34							93	
		09	09A	25	09B	25	09C	21							71	
		10	EF	79												79
		11	Q1	101												101
		12	Q2	82												82
-	IFÖ	17												17		
167770	Ricarda-Huch	05	05A	26	05B	24	05C	27	05D	25					102	
		06	06A	29	06B	30	06C	28	06D	24					111	
		07	07A	22	07B	26	07C	27	07D	28					103	
		08	08A	27	08B	26	08C	23							76	
		09	09AD	28	09B	25	09C	26							79	
		10	EF	81											81	
		11	Q1	76											76	
		12	Q2	103											103	
		-	IFÖ99	6												6
167782	Grillo	05	05A00	21	05B00	26									47	
		06	06A00	28	06B00	28	06C00	28							84	
		07	07A00	23	07B00	26									49	
		08	08A00	30	08B00	28									58	
		09	09A00	28	09B00	27	09C00	25							80	
		10	10A00	71											71	
		11	11A00	80											80	
		12	12A00	95											95	
-	IFÖ1	20	IFÖ2	18	IFÖ9	3								41		
167794	Schalker	05	05a	26	05b	30	05c	30							86	
		06	06a	26	06b	31	06c	28							85	
		07	07a	25	07b	28	07c	25	07d	27					105	
		08	08a	24	08b	24	08c	23							71	
		09	09a	21	09b	20	09c	24							65	
		10	EF	54											54	
		11	Q1	69											69	
12	Q2	41											41			

2.3 Schülerzahlen nach Schulen, Jahrgangsstufen und Klassen

2.3.5 Schülerzahlen nach Schulen, Jahrgangsstufen und Klassen - Sekundar- und Gesamtschulen

Schul-Nr	Schulname	JG	Zügigkeit												SUM
			1		2		3		4		5		6		
			KLAS	SCHÜ	KLAS	SCHÜ	KLAS	SCHÜ	KLAS	SCHÜ	KLAS	SCHÜ	KLAS	SCHÜ	
164185	Berger Feld	05	5/1	26	5/2	31	5/3	29	5/4	27	5/5	29	5/6	29	171
		06	6/1	23	6/2	28	6/3	30	6/4	30	6/5	29	6/6	30	170
		07	7/1	26	7/2	29	7/3	28	7/4	29	7/5	27	7/6	28	167
		08	8/1	27	8/2	29	8/3	29	8/4	29	8/5	28	8/6	28	170
		09	9/1	26	9/2	32	9/3	29	9/4	32	9/5	30	9/6	30	179
		10	10/1	23	10/2	25	10/3	28	10/4	28	10/5	33	10/6	26	163
		11	EF	104											104
		12	Q1	117											117
		13	Q1	1	Q2	90									91
-	IFÖ1	20	IFÖ2	20	IFÖ3	20	IFÖ4	20	IFÖ5	12	IFÖ9	5	97		
188098	Ückendorf	05	05.1	24	05.2	25	05.3	25	05.4	26	05.5	27			127
		06	06.1	25	06.2	27	06.3	27	06.4	27					106
		07	07.1	28	07.2	28	07.3	27	07.4	28					111
		08	08.1	29	08.2	28	08.3	29	08.4	28	08.5	27			141
		09	09.1	31	09.2	31	09.3	30	09.4	30	09.5	30	09.6	29	181
		10	10.1	28	10.3	28	10.4	29	10.5	27	10.6	29			141
		11	11	72											72
		12	12	91											91
		13	13	69											69
-	IFÖA1	15	IFÖA2	16	IFÖA3	20	IFÖB2	18	IFÖB1	19	IFÖ9	24	112		
188736	Horst	05	05/01	25	05/02	27	05/03	27	05/04	28	05/05	27	05/06	27	161
		06	06/01	28	06/02	29	06/03	29	06/04	26	06/05	28	06/06	29	169
		07	07/01	30	07/02	28	07/03	29	07/04	29	07/05	28	07/06	28	172
		08	08/01	29	08/02	28	08/03	29	08/04	29	08/05	30	08/06	27	172
		09	09/01	30	09/02	30	09/03	30	09/04	30	09/05	30	09/06	28	178
		10	10/01	28	10/02	28	10/03	28	10/04	26	10/05	28	10/06	26	164
		11	EF	91											91
		12	Q1	106											106
		13	Q2	75											75
189730	Buer-Mitte	05	05A	30	05B	30	05C	29	05D	30	05E	29	05F	24	172
		06	06A	29	06B	29	06C	30	06D	29	06E	29	06F	24	170
		07	07A	29	07B	28	07C	31	07D	30	07E	29	07F	30	177
		08	08A	27	08B	29	08C	26	08D	26	08E	27	08F	30	165
		09	09A	31	09B	31	09C	31	09D	30	09E	30	09F	32	185
		10	10A	31	10B	30	10C	27	10D	28	10E	30	10F	29	175
		11	EF	122											122
		12	Q1	128											128
		13	Q2	128											128
193800	Bismarck (Evangelisch)	05	05A	30	05B	30	05C	30	05D	30	05E	29	05F		149
		06	06A	30	06B	30	06C	29	06D	29	06E	29	06F		147
		07	07A	26	07B	26	07C	26	07D	26	07E	25	07F	25	154
		08	08A	26	08B	26	08C	26	08D	26	08E	26	08F	25	155
		09	09A	28	09B	28	09C	28	09D	28	09E	28	09F	27	167
		10	10A	27	10B	27	10C	27	10D	27	10E	27	10F	26	161
		11	EF	108											108
		12	Q1	97											97
		13	Q2	91											91
197210	Hassel	05	05A	25	05B	27	05C	26						78	
		06	06A	24	06B	27	06C	25						76	
		07	07A	25	07B	25	07C	27						77	
		08	08A	25	08B	23	08C	25						73	
199114	Erle	05	05A	27	05B	27	05C	30	05D	30	05E	29		143	
		06	06A	25	06B	29	06C	29	06D	29	06E	30		142	
		-	IFÖ05	12	IFÖ99	1								13	

2.3 Schülerzahlen nach Schulen, Jahrgangsstufen und Klassen

2.3.6 Schülerzahlen nach Schulen, Jahrgangsstufen und Klassen - Förderschulen

Schul-Nr	Schulname	JG	Zügigkeit												SUM
			1		2		3		4		5		6		
			KLAS	SCHÜ	KLAS	SCHÜ	KLAS	SCHÜ	KLAS	SCHÜ	KLAS	SCHÜ	KLAS	SCHÜ	
155676	Michael-Ende-Schule	06	06A10	5											5
		07	07A10	6											6
		08	08A10	6											6
		09	09A10	15											15
		10	10A00	9											9
155690	Malteserschule	01	1-3	3											3
		02	1-3	2						01A	1				3
		03	1-3	5						03A	3				8
		04	4-5	1						04A	5	04B	2		8
		05	05/06	4	4-5	9				05A	9				22
		06	05/06	11						06A	6				17
		07	07a	16	08/09	3				07A	5				24
		08	08/09	7	08a	13	08b	14		08A	3	08B	4		41
		09	08/09	2	09/10	6	09a	14		09A	11				33
		10	08/09	2	09/10	7	10a	14	10b	12	10A	16			51
155720	Rungenbergschule	07	07A	10										10	
		09	09A	12										12	
		10	10A	10										10	
155731	Antoniuschule	01	1-4	4										4	
		02	1-4	4										4	
		03	1-4	3						1-4 T	14			17	
		04	1-4	5	4/5	10	6/7 A	1	6/7 B	2				18	
		05	4/5	4	6/7 A	11	6/7 B	7						22	
		06	6/7 A	2	6/7 B	4				5-7 T	11			17	
		07	6/7 B	3										3	
		08	08A	20						7-9 T	15			35	
		09	09A	21						9 T	15			36	
		10	10A	12	10B	10				10 T	15			37	
155809	Hansaschule	00	BPS1	14	BPS2	14	V 1	10	V 2	10				48	
		03	U 1	11										11	
		04	U 2	11										11	
		05	M 1	12										12	
		06	M 2	13										13	
		07	M 3	13										13	
		08	O 1	12										12	
		09	O 2	12										12	
		10	O 3	13	O 4	12								25	
		183878	Albert-Schweitzer-Schule	00	00B01	11	00B02	11	00B03	9	00Bit1	16	00Bit2	19	00M0
00	00M0			12	00O01	13	00O02	12	00O03	16	00O04	11	00U01	12	76
00	00U02			12	00U03	12	00V01	10	00V02	10				44	
185292	Schule an der Gecksheide	01	SEP1A	18	SEP1B	18	SEP1C	17						53	
		02	2A	15	2B	15	2C	14	2D	12	SEP2A	16	SEP2B	17	89
		02	SEP2C	15										15	
		03	3A	15	3B	15	3C	14						44	
		04	01A	22	01B	23								45	
190512	Schule an der Bergmannsglückstraße	01	1/2	3										3	
		02	1/2	6	2/3	5	B2	13						24	
		03	2/3	6	3/4	8	B3A	9	B3B	9				32	
		04	3/4	1	4a	10	4b	9	B4	11				31	
		05	3/4	1	5	8	5/6a	3	5/6b	6	B5	11		29	
		06	5/6a	7	5/6b	4	7b	3	9	1				15	
		07	7a	11	7b	6	8	2	8-10	2	9	2		23	
		08	8	8	8-10	9	9	2						19	
		09	8-10	1	9	6								7	

2.4 Schülerzahlen nach Stadtteilen (Wohnort) und Schulformen - alle Jahrgänge

2.4.1 Grundschulen

Stadtteil	Insgesamt				Anteile (in %)		
		weiblich	ausländisch		weiblich	ausländisch	
				weiblich			weiblich
Altstadt	343	176	112	56	51,3	32,7	50,0
Schalke	783	372	178	80	47,5	22,7	44,9
Schalke-Nord	213	112	93	54	52,6	43,7	58,1
Bismarck	623	300	112	37	48,2	18,0	33,0
Bulmke-Hüllen	1.003	509	248	124	50,7	24,7	50,0
Feldmark	309	145	55	26	46,9	17,8	47,3
Heßler	184	92	23	12	50,0	12,5	52,2
Buer	949	491	85	42	51,7	9,0	49,4
Scholven	338	160	33	15	47,3	9,8	45,5
Hassel	516	241	47	27	46,7	9,1	57,4
Horst	712	359	103	58	50,4	14,5	56,3
Beckhausen	492	232	31	17	47,2	6,3	54,8
Erle	758	382	72	31	50,4	9,5	43,1
Resse	408	207	14	7	50,7	3,4	50,0
Resser Mark	84	31	3	1	36,9	3,6	33,3
Neustadt	217	111	64	39	51,2	29,5	60,9
Ückendorf	680	343	201	96	50,4	29,6	47,8
Rotthausen	531	262	150	75	49,3	28,2	50,0
Einpendler	178	83	15	7	46,6	8,4	46,7
Gesamt	9.321	4.608	1.639	804	49,4	17,6	49,1

2.4.2 Hauptschule

Stadtteil	Insgesamt				Anteile (in %)		
		weiblich	ausländisch		weiblich	ausländisch	
				weiblich			weiblich
Altstadt	110	51	47	20	46,4	42,7	42,6
Schalke	187	79	82	34	42,2	43,9	41,5
Schalke-Nord	64	32	31	16	50,0	48,4	51,6
Bismarck	109	40	42	16	36,7	38,5	38,1
Bulmke-Hüllen	222	104	86	45	46,8	38,7	52,3
Feldmark	84	29	42	15	34,5	50,0	35,7
Heßler	24	7	11	4	29,2	45,8	36,4
Buer	119	53	24	10	44,5	20,2	41,7
Scholven	61	21	10	4	34,4	16,4	40,0
Hassel	105	39	31	14	37,1	29,5	45,2
Horst	95	35	31	13	36,8	32,6	41,9
Beckhausen	74	26	20	4	35,1	27,0	20,0
Erle	168	70	50	20	41,7	29,8	40,0
Resse	32	15	6	4	46,9	18,8	66,7
Resser Mark	9	4	-	-	44,4	-	-
Neustadt	39	18	23	11	46,2	59,0	47,8
Ückendorf	109	53	62	33	48,6	56,9	53,2
Rotthausen	185	80	119	54	43,2	64,3	45,4
Einpendler	41	14	9	4	34,1	22,0	44,4
Gesamt	1.837	770	726	321	41,9	39,5	44,2

2.4 Schülerzahlen nach Stadtteilen (Wohnort) und Schulformen - alle Jahrgänge

2.4.3 Realschule

Stadtteil	Insgesamt				Anteile (in %)		
		weiblich	ausländisch		weiblich	ausländisch	
				weiblich			weiblich
Altstadt	158	81	44	22	51,3	27,8	50,0
Schalke	292	151	82	44	51,7	28,1	53,7
Schalke-Nord	46	27	16	9	58,7	34,8	56,3
Bismarck	209	99	36	17	47,4	17,2	47,2
Bulmke-Hüllen	362	180	76	44	49,7	21,0	57,9
Feldmark	127	61	28	19	48,0	22,0	67,9
Heßler	38	15	5	1	39,5	13,2	20,0
Buer	287	126	44	21	43,9	15,3	47,7
Scholven	84	43	15	7	51,2	17,9	46,7
Hassel	257	120	35	14	46,7	13,6	40,0
Horst	96	42	26	10	43,8	27,1	38,5
Beckhausen	103	53	11	5	51,5	10,7	45,5
Erle	250	133	29	14	53,2	11,6	48,3
Resse	76	36	6	4	47,4	7,9	66,7
Resser Mark	19	10	4	3	52,6	21,1	75,0
Neustadt	78	53	30	22	67,9	38,5	73,3
Ückendorf	225	118	69	36	52,4	30,7	52,2
Rotthausen	130	61	24	11	46,9	18,5	45,8
Einpendler	75	35	3	1	46,7	4,0	33,3
Gesamt	2.912	1.444	583	304	49,6	20,0	52,1

2.4.4 Gymnasien

Stadtteil	Insgesamt				Anteile (in %)		
		weiblich	ausländisch		weiblich	ausländisch	
				weiblich			weiblich
Altstadt	172	94	51	30	54,7	29,7	58,8
Schalke	365	191	82	45	52,3	22,5	54,9
Schalke-Nord	57	33	16	10	57,9	28,1	62,5
Bismarck	267	137	35	17	51,3	13,1	48,6
Bulmke-Hüllen	538	291	96	49	54,1	17,8	51,0
Feldmark	195	104	31	16	53,3	15,9	51,6
Heßler	98	54	10	4	55,1	10,2	40,0
Buer	805	448	41	22	55,7	5,1	53,7
Scholven	94	65	4	2	69,1	4,3	50,0
Hassel	311	181	25	14	58,2	8,0	56,0
Horst	255	126	29	13	49,4	11,4	44,8
Beckhausen	291	145	17	9	49,8	5,8	52,9
Erle	436	230	15	7	52,8	3,4	46,7
Resse	224	112	6	5	50,0	2,7	83,3
Resser Mark	49	23	1	1	46,9	2,0	100,0
Neustadt	94	47	25	9	50,0	26,6	36,0
Ückendorf	383	217	49	29	56,7	12,8	59,2
Rotthausen	220	128	33	20	58,2	15,0	60,6
Einpendler	341	159	12	8	46,6	3,5	66,7
Gesamt	5.195	2.785	578	310	53,6	11,1	53,6

2.4 Schülerzahlen nach Stadtteilen (Wohnort) und Schulformen - alle Jahrgänge

2.4.5 Sekundarschulen

Stadtteil	Insgesamt				Anteile (in %)		
		weiblich	ausländisch		weiblich	ausländisch	
				weiblich			weiblich
Altstadt	-	-	-	-	-	-	-
Schalke	2	1	-	-	50,0	-	-
Schalke-Nord	1	-	-	-	-	-	-
Bismarck	1	1	-	-	100,0	-	-
Bulmke-Hüllen	2	-	-	-	-	-	-
Feldmark	-	-	-	-	-	-	-
Heßler	1	1	-	-	100,0	-	-
Buer	38	17	3	3	44,7	7,9	100,0
Scholven	26	8	-	-	30,8	-	-
Hassel	186	80	12	6	43,0	6,5	50,0
Horst	2	2	-	-	100,0	-	-
Beckhausen	8	4	-	-	50,0	-	-
Erle	11	3	-	-	27,3	-	-
Resse	11	3	-	-	27,3	-	-
Resser Mark	1	-	-	-	-	-	-
Neustadt	-	-	-	-	-	-	-
Ückendorf	-	-	-	-	-	-	-
Rotthausen	-	-	-	-	-	-	-
Einpendler	14	7	1	1	50,0	7,1	100,0
Gesamt	304	127	16	10	41,8	5,3	62,5

2.4.6 Gesamtschulen

Stadtteil	Insgesamt				Anteile (in %)		
		weiblich	ausländisch		weiblich	ausländisch	
				weiblich			weiblich
Altstadt	172	88	67	29	51,2	39,0	43,3
Schalke	438	236	117	70	53,9	26,7	59,8
Schalke-Nord	138	49	44	15	35,5	31,9	34,1
Bismarck	537	262	149	69	48,8	27,7	46,3
Bulmke-Hüllen	591	302	190	104	51,1	32,1	54,7
Feldmark	207	90	24	9	43,5	11,6	37,5
Heßler	150	73	20	14	48,7	13,3	70,0
Buer	790	360	78	34	45,6	9,9	43,6
Scholven	166	82	13	7	49,4	7,8	53,8
Hassel	278	138	36	27	49,6	12,9	75,0
Horst	650	300	85	35	46,2	13,1	41,2
Beckhausen	339	188	36	21	55,5	10,6	58,3
Erle	573	269	44	23	46,9	7,7	52,3
Resse	209	114	20	12	54,5	9,6	60,0
Resser Mark	95	50	1	-	52,6	1,1	-
Neustadt	169	75	49	24	44,4	29,0	49,0
Ückendorf	518	246	208	101	47,5	40,2	48,6
Rotthausen	200	92	47	18	46,0	23,5	38,3
Einpendler	597	251	62	32	42,0	10,4	51,6
Gesamt	6.817	3.265	1.290	644	47,9	18,9	49,9

2.4 Schülerzahlen nach Stadtteilen (Wohnort) und Schulformen - alle Jahrgänge

2.4.7 Förderschule - Förderschwerpunkt Lernen und Emotionale und soziale Entwicklung

Stadtteil	Insgesamt				Anteile (in %)		
		weiblich	ausländisch		weiblich	ausländisch	
				weiblich			weiblich
Altstadt	32	11	8	3	34,4	25,0	37,5
Schalke	43	22	11	5	51,2	25,6	45,5
Schalke-Nord	14	5	6	1	35,7	42,9	16,7
Bismarck	32	14	10	6	43,8	31,3	60,0
Bulmke-Hüllen	37	15	6	5	40,5	16,2	83,3
Feldmark	18	5	9	3	27,8	50,0	33,3
Heßler	9	3	-	-	33,3	-	-
Buer	46	20	16	10	43,5	34,8	62,5
Scholven	14	5	2	-	35,7	14,3	-
Hassel	23	5	6	1	21,7	26,1	16,7
Horst	30	10	4	4	33,3	13,3	100,0
Beckhausen	14	5	-	-	35,7	-	-
Erle	35	14	12	4	40,0	34,3	33,3
Resse	8	3	-	-	37,5	-	-
Resser Mark	4	1	1	-	25,0	25,0	-
Neustadt	20	5	9	3	25,0	45,0	33,3
Ückendorf	58	27	21	10	46,6	36,2	47,6
Rotthausen	26	8	5	1	30,8	19,2	20,0
Einpendler	13	7	3	2	53,8	23,1	66,7
Gesamt	476	185	129	58	38,9	27,1	45,0

2.4.8 Förderschule - Förderschwerpunkt Geistige Entwicklung

Stadtteil	Insgesamt				Anteile (in %)		
		weiblich	ausländisch		weiblich	ausländisch	
				weiblich			weiblich
Altstadt	24	5	5	1	20,8	20,8	20,0
Schalke	32	11	8	5	34,4	25,0	62,5
Schalke-Nord	8	5	-	-	62,5	-	-
Bismarck	24	10	4	2	41,7	16,7	50,0
Bulmke-Hüllen	49	15	8	1	30,6	16,3	12,5
Feldmark	12	-	3	-	-	25,0	-
Heßler	1	-	-	-	-	-	-
Buer	17	5	1	-	29,4	5,9	-
Scholven	3	1	-	-	33,3	-	-
Hassel	6	1	-	-	16,7	-	-
Horst	12	-	1	-	-	8,3	-
Beckhausen	6	2	1	-	33,3	16,7	-
Erle	15	1	-	-	6,7	-	-
Resse	4	-	-	-	-	-	-
Resser Mark	-	-	-	-	-	-	-
Neustadt	11	5	4	2	45,5	36,4	50,0
Ückendorf	31	9	6	3	29,0	19,4	50,0
Rotthausen	27	6	3	1	22,2	11,1	33,3
Einpendler	58	11	3	-	19,0	5,2	-
Gesamt	340	87	47	15	25,6	13,8	31,9

2.4 Schülerzahlen nach Stadtteilen (Wohnort) und Schulformen - alle Jahrgänge

2.4.9 Förderschule - Förderschwerpunkt Emotionale und soziale Entwicklung

Stadtteil	Insgesamt				Anteile (in %)		
		weiblich	ausländisch		weiblich	ausländisch	
				weiblich			weiblich
Altstadt	2	-	1	-	-	50,0	-
Schalke	5	3	1	-	60,0	20,0	-
Schalke-Nord	2	2	-	-	100,0	-	-
Bismarck	7	5	1	1	71,4	14,3	100,0
Bulmke-Hüllen	19	6	7	2	31,6	36,8	28,6
Feldmark	14	8	6	4	57,1	42,9	66,7
Heßler	6	4	-	-	66,7	-	-
Buer	28	12	7	4	42,9	25,0	57,1
Scholven	10	2	4	1	20,0	40,0	25,0
Hassel	19	7	5	3	36,8	26,3	60,0
Horst	24	8	6	4	33,3	25,0	66,7
Beckhausen	12	7	1	1	58,3	8,3	100,0
Erle	27	6	4	3	22,2	14,8	75,0
Resse	11	2	-	-	18,2	-	-
Resser Mark	1	-	-	-	-	-	-
Neustadt	4	2	3	2	50,0	75,0	66,7
Ückendorf	5	1	-	-	20,0	-	-
Rotthausen	1	-	-	-	-	-	-
Einpendler	2	-	-	-	-	-	-
Gesamt	199	75	46	25	37,7	23,1	54,3

2.4.10 Förderschule - Förderschwerpunkt Sprache

Stadtteil	Insgesamt				Anteile (in %)		
		weiblich	ausländisch		weiblich	ausländisch	
				weiblich			weiblich
Altstadt	9	4	2	-	44,4	22,2	-
Schalke	15	6	3	1	40,0	20,0	33,3
Schalke-Nord	4	1	-	-	25,0	-	-
Bismarck	16	1	1	-	6,3	6,3	-
Bulmke-Hüllen	20	3	-	-	15,0	-	-
Feldmark	12	1	2	-	8,3	16,7	-
Heßler	3	-	1	-	-	33,3	-
Buer	16	9	2	1	56,3	12,5	50,0
Scholven	8	-	1	-	-	12,5	-
Hassel	14	4	-	-	28,6	-	-
Horst	17	6	-	-	35,3	-	-
Beckhausen	14	3	2	2	21,4	14,3	100,0
Erle	20	5	2	1	25,0	10,0	50,0
Resse	7	1	1	-	14,3	14,3	-
Resser Mark	5	1	-	-	20,0	-	-
Neustadt	12	6	1	-	50,0	8,3	-
Ückendorf	16	7	-	-	43,8	-	-
Rotthausen	12	5	2	1	41,7	16,7	50,0
Einpendler	4	1	-	-	25,0	-	-
Gesamt	224	64	20	6	28,6	8,9	30,0

2.4 Schülerzahlen nach Stadtteilen (Wohnort) und Schulformen - alle Jahrgänge

2.4.11 Insgesamt*

Stadtteil	Insgesamt				Anteile (in %)		
		weiblich	ausländisch		weiblich	ausländisch	
				weiblich			weiblich
Altstadt	1.022	510	337	161	49,9	33,0	47,8
Schalke	2.162	1.072	564	284	49,6	26,1	50,4
Schalke-Nord	547	266	206	105	48,6	37,7	51,0
Bismarck	1.825	869	390	165	47,6	21,4	42,3
Bulmke-Hüllen	2.843	1.425	717	374	50,1	25,2	52,2
Feldmark	978	443	200	92	45,3	20,4	46,0
Heßler	514	249	70	35	48,4	13,6	50,0
Buer	3.095	1.541	301	147	49,8	9,7	48,8
Scholven	804	387	82	36	48,1	10,2	43,9
Hassel	1.715	816	197	106	47,6	11,5	53,8
Horst	1.893	888	285	137	46,9	15,1	48,1
Beckhausen	1.353	665	119	59	49,2	8,8	49,6
Erle	2.293	1.113	228	103	48,5	9,9	45,2
Resse	990	493	53	32	49,8	5,4	60,4
Resser Mark	267	120	10	5	44,9	3,7	50,0
Neustadt	644	322	208	112	50,0	32,3	53,8
Ückendorf	2.025	1.021	616	308	50,4	30,4	50,0
Rotthausen	1.332	642	383	181	48,2	28,8	47,3
Einpendler	1.323	568	108	55	42,9	8,2	50,9
Gesamt	27.625	13.410	5.074	2.497	48,5	18,4	49,2

2.4.12 Schülerzahlen nach Stadtteilen GRAFIK

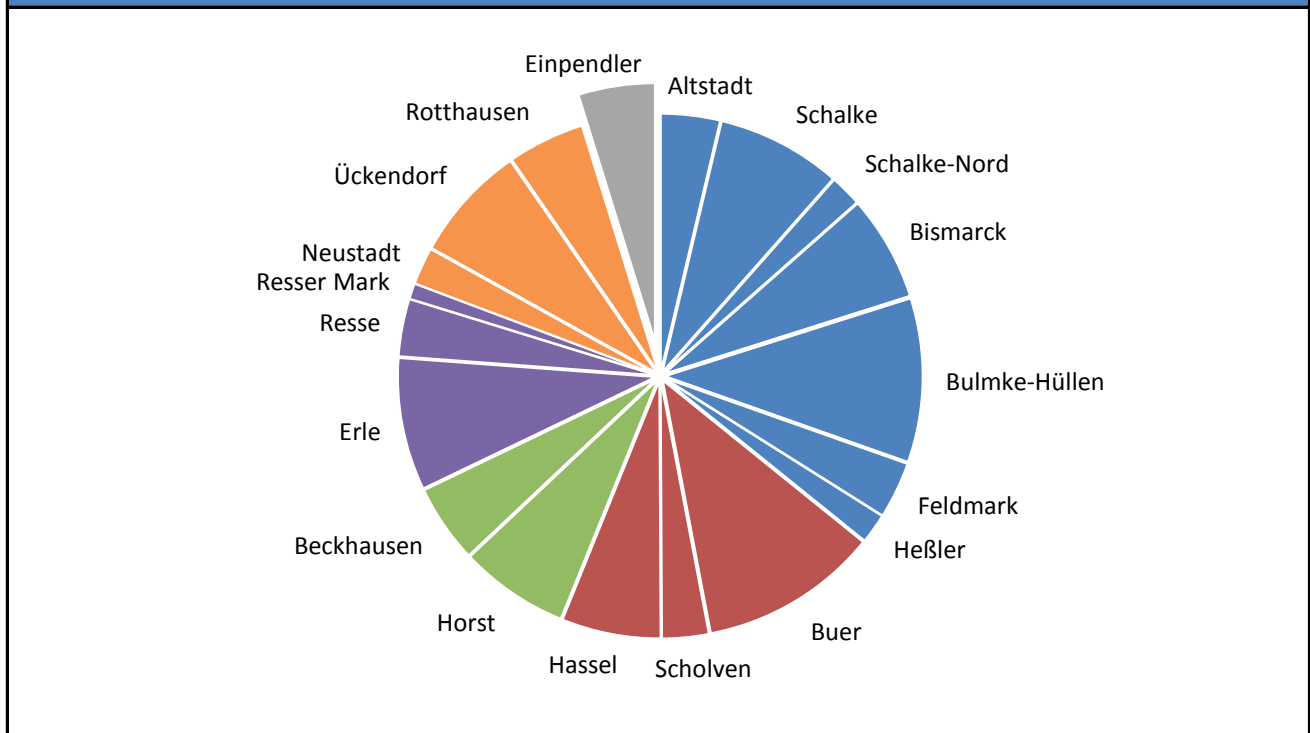

* Es liegen keine Zahlen für die Raphaelschule und die Förderschulen des Landschaftsverband Westfalen-Lippe vor.

2.4 Schülerzahlen nach Stadtteilen (Wohnort) und Schulformen - alle Jahrgänge

2.4.13 Alle Schulformen mit Quoten

Stadtteil*	Absolute Zahlen								Anteil am Stadtteil insgesamt (in %)							
	GRU	HAU	REA	GYM	SEK	GES	FÖS	Insg.	GRU	HAU	REA	GYM	SEK	GES	FÖS	Insg.
10	343	110	158	172	0	172	67	1022	33,6	10,8	15,5	16,8	0,0	16,8	6,6	100
11	783	187	292	365	2	438	95	2162	36,2	8,6	13,5	16,9	0,1	20,3	4,4	100
12	213	64	46	57	1	138	28	547	38,9	11,7	8,4	10,4	0,2	25,2	5,1	100
13	623	109	209	267	1	537	79	1825	34,1	6,0	11,5	14,6	0,1	29,4	4,3	100
14	1003	222	362	538	2	591	125	2843	35,3	7,8	12,7	18,9	0,1	20,8	4,4	100
15	309	84	127	195	0	207	56	978	31,6	8,6	13,0	19,9	0,0	21,2	5,7	100
16	184	24	38	98	1	150	19	514	35,8	4,7	7,4	19,1	0,2	29,2	3,7	100
20	949	119	287	805	38	790	107	3095	30,7	3,8	9,3	26,0	1,2	25,5	3,5	100
21	338	61	84	94	26	166	35	804	42,0	7,6	10,4	11,7	3,2	20,6	4,4	100
22	516	105	257	311	186	278	62	1715	30,1	6,1	15,0	18,1	10,8	16,2	3,6	100
30	712	95	96	255	2	650	83	1893	37,6	5,0	5,1	13,5	0,1	34,3	4,4	100
31	492	74	103	291	8	339	46	1353	36,4	5,5	7,6	21,5	0,6	25,1	3,4	100
40	758	168	250	436	11	573	97	2293	33,1	7,3	10,9	19,0	0,5	25,0	4,2	100
41	408	32	76	224	11	209	30	990	41,2	3,2	7,7	22,6	1,1	21,1	3,0	100
42	84	9	19	49	1	95	10	267	31,5	3,4	7,1	18,4	0,4	35,6	3,7	100
50	217	39	78	94	0	169	47	644	33,7	6,1	12,1	14,6	0,0	26,2	7,3	100
51	680	109	225	383	0	518	110	2025	33,6	5,4	11,1	18,9	0,0	25,6	5,4	100
52	531	185	130	220	0	200	66	1332	39,9	13,9	9,8	16,5	0,0	15,0	5,0	100
99	178	41	75	341	14	597	77	1323	13,5	3,1	5,7	25,8	1,1	45,1	5,8	100
Insg.	9321	1837	2912	5195	304	6817	1239	27625	33,7	6,6	10,5	18,8	1,1	24,7	4,5	100

* Liste Stadtteile:	
Mitte	10 = Altstadt
	11 = Schalke
	12 = Schalke-Nord
	13 = Bismarck
	14 = Bulmke-Hüllen
	15 = Feldmark
16 = Heßler	
Nord	20 = Buer
	21 = Scholven
	22 = Hassel
West	30 = Horst
	31 = Beckhausen
Ost	40 = Erle
	41 = Resse
	42 = Resser Mark
Süd	50 = Neustadt
	51 = Ückendorf
	52 = Rotthausen
-	99 = Einpendler

2.5 Verläufe und Relationen

2.5.1 Schülerzahlenverlauf (alle Jahrgänge) - Hauptschule

Schuljahr	Sekundarstufe I						Sekundarstufe II			Insgesamt
	5	6	7	8	9	10	11	12	13	
94/95	416	510	617	659	615	579				3.396
Verlauf	100%									
95/96	393	508	551	643	666	530				3.291
Verlauf	100%	122%								
96/97	417	449	573	555	637	529				3.160
Verlauf	100%	114%	138%							
97/98	433	470	530	554	562	542				3.091
Verlauf	100%	113%	135%	133%						
98/99	380	468	537	519	544	491				2.939
Verlauf	100%	108%	129%	132%	131%					
99/00	405	448	558	586	542	491				3.030
Verlauf	100%	118%	129%	141%	138%	118%				
00/01	380	487	555	585	521	488				3.016
Verlauf	100%	120%	146%	135%	125%	124%				
01/02	441	473	601	615	531	472				3.133
Verlauf	100%	124%	148%	162%	123%	113%				
02/03	397	506	574	629	566	449				3.121
Verlauf	100%	115%	151%	155%	149%	104%				
03/04	405	452	574	601	616	476				3.124
Verlauf	100%	114%	130%	158%	152%	125%				
04/05	334	423	514	605	600	526				3.002
Verlauf	100%	104%	129%	137%	158%	130%				
05/06	289	341	516	516	564	521				2.747
Verlauf	100%	102%	127%	130%	128%	137%				
06/07	295	274	444	503	499	462				2.477
Verlauf	100%	95%	133%	124%	126%	105%				
07/08	397	297	333	428	475	435				2.365
Verlauf	100%	101%	115%	128%	117%	110%				
08/09	344	377	356	380	433	364				2.254
Verlauf	100%	95%	121%	131%	130%	90%				
09/10	321	350	428	386	355	334				2.174
Verlauf	100%	102%	108%	131%	123%	100%				
10/11	276	311	398	443	359	285				2.072
Verlauf	100%	97%	116%	112%	122%	99%				
11/12	282	274	350	414	443	289				2.052
Verlauf	100%	99%	109%	120%	112%	98%				
12/13	242	294	336	367	401	339				1.979
Verlauf	100%	104%	122%	114%	117%	85%				
13/14	266	252	338	355	410	304				1.925
Verlauf	100%	104%	120%	129%	128%	88%				
14/15	260	253	341	354	357	277				1.842
Verlauf	100%	95%	141%	126%	129%	86%				
15/16	164	189	265	311	347	220				1.496
Verlauf	100%	73%	100%	129%	123%	80%				

2.5 Verläufe und Relationen

2.5.2 Schülerzahlenverlauf (alle Jahrgänge) - Realschule

Schuljahr	Sekundarstufe I						Sekundarstufe II			Insgesamt
	5	6	7	8	9	10	11	12	13	
94/95	634	649	563	588	527	414				3.375
Verlauf	100%	104%								
95/96	583	658	649	578	554	512				3.534
Verlauf	100%	104%								
96/97	594	611	650	642	582	554				3.633
Verlauf	100%	105%	103%							
97/98	663	613	607	665	625	548				3.721
Verlauf	100%	103%	104%	105%						
98/99	680	678	615	630	626	607				3.836
Verlauf	100%	102%	104%	108%	99%					
99/00	674	699	706	620	622	594				3.915
Verlauf	100%	103%	106%	104%	107%	94%				
00/01	752	689	722	675	608	573				4.019
Verlauf	100%	102%	106%	102%	102%	98%				
01/02	732	776	679	724	642	550				4.103
Verlauf	100%	103%	101%	106%	97%	93%				
02/03	672	738	762	707	704	608				4.191
Verlauf	100%	101%	101%	105%	104%	92%				
03/04	656	690	748	757	685	659				4.195
Verlauf	100%	103%	102%	101%	102%	97%				
04/05	605	684	662	759	769	659				4.138
Verlauf	100%	104%	99%	104%	102%	98%				
05/06	558	628	694	675	761	719				4.035
Verlauf	100%	104%	106%	100%	104%	96%				
06/07	546	587	638	710	688	701				3.870
Verlauf	100%	105%	105%	108%	102%	96%				
07/08	591	578	644	632	690	648				3.783
Verlauf	100%	106%	115%	104%	105%	96%				
08/09	562	617	581	596	659	648				3.663
Verlauf	100%	104%	106%	107%	109%	99%				
09/10	507	580	622	567	613	616				3.505
Verlauf	100%	103%	105%	104%	110%	102%				
10/11	544	518	571	598	563	567				3.361
Verlauf	100%	102%	102%	101%	103%	102%				
11/12	529	555	506	567	602	532				3.291
Verlauf	100%	102%	100%	101%	102%	97%				
12/13	467	556	570	514	579	574				3.260
Verlauf	100%	105%	105%	101%	103%	97%				
13/14	419	484	562	549	508	551				3.073
Verlauf	100%	104%	106%	101%	100%	98%				
14/15	318	455	496	574	534	480				2.857
Verlauf	100%	109%	106%	109%	98%	95%				
15/16	380	328	459	458	554	531				2.710
Verlauf	100%	103%	110%	98%	105%	98%				

2.5 Verläufe und Relationen

2.5.3 Schülerzahlenverlauf (alle Jahrgänge) - Gymnasium

Schuljahr	Sekundarstufe I						Sekundarstufe II			Ingesamt
	5	6	7	8	9	10	11	12	13	
94/95	779	817	730	693	692	582	540	533	506	5.872
Verlauf	100%	↘ 97%								
95/96	855	752	798	665	673	644	557	518	483	5.945
Verlauf	100%	↘ 97%	↘ 94%							
96/97	812	834	736	746	623	624	651	545	472	6.043
Verlauf	100%	↘ 98%	↘ 94%	↘ 91%						
97/98	844	782	807	712	699	616	589	613	508	6.170
Verlauf	100%	↘ 96%	↘ 94%	↘ 91%	↘ 86%					
98/99	825	839	753	747	669	659	603	570	564	6.229
Verlauf	100%	↘ 99%	↘ 93%	↘ 87%	↘ 86%	↘ 80%				
99/00	863	789	790	745	701	621	652	569	516	6.246
Verlauf	100%	↘ 96%	↘ 94%	↘ 92%	↘ 82%	↘ 80%	↘ 77%			
00/01	833	850	721	762	667	672	602	598	531	6.236
Verlauf	100%	↘ 98%	↘ 87%	↘ 90%	↘ 82%	↘ 79%	↘ 77%	↘ 75%		
01/02	787	823	773	693	648	624	634	581	554	6.117
Verlauf	100%	↘ 99%	↘ 90%	↘ 84%	↘ 77%	↘ 77%	↘ 74%	↘ 75%	↘ 69%	
02/03	801	782	795	737	660	604	640	629	534	6.182
Verlauf	100%	↘ 99%	↘ 95%	↘ 85%	↘ 80%	↘ 72%	↘ 79%	↘ 74%	↘ 69%	
03/04	729	794	758	776	694	612	618	593	604	6.178
Verlauf	100%	↘ 99%	↘ 96%	↘ 93%	↘ 80%	↘ 74%	↘ 73%	↘ 73%	↘ 71%	
04/05	697	713	767	735	720	685	576	599	579	6.071
Verlauf	100%	↘ 98%	↘ 96%	↘ 93%	↘ 86%	↘ 79%	↘ 70%	↘ 71%	↘ 71%	
05/06	705	688	698	739	692	676	713	580	544	6.035
Verlauf	100%	↘ 99%	↘ 96%	↘ 92%	↘ 88%	↘ 81%	↘ 83%	↘ 70%	↘ 64%	
06/07	710	700	673	680	711	655	718	684	536	6.067
Verlauf	100%	↘ 99%	↘ 97%	↘ 93%	↘ 89%	↘ 83%	↘ 86%	↘ 79%	↘ 65%	
07/08	729	725	632	653	666	666	721	703	626	6.121
Verlauf	100%	↘ 102%	↘ 90%	↘ 94%	↘ 91%	↘ 83%	↘ 92%	↘ 84%	↘ 73%	
08/09	670	736	675	609	629	622	733	673	648	5.995
Verlauf	100%	↘ 101%	↘ 95%	↘ 86%	↘ 90%	↘ 85%	↘ 92%	↘ 86%	↘ 78%	
09/10	660	690	681	663	565	627	709	705	648	5.948
Verlauf	100%	↘ 103%	↘ 93%	↘ 93%	↘ 80%	↘ 90%	↘ 97%	↘ 88%	↘ 82%	
10/11	618	655	658	674	627	546	737	672	667	5.854
Verlauf	100%	↘ 99%	↘ 98%	↘ 92%	↘ 90%	↘ 77%	↘ 106%	↘ 92%	↘ 83%	
11/12	689	626	629	647	632	673	522	697	628	5.743
Verlauf	100%	↘ 101%	↘ 95%	↘ 97%	↘ 87%	↘ 95%	↘ 74%	↘ 100%	↘ 86%	
12/13	639	675	617	603	612	668	711	460	610	5.595
Verlauf	100%	↘ 98%	↘ 100%	↘ 91%	↘ 83%	↘ 92%	↘ 100%	↘ 65%	↘ 88%	
13/14	649	652	622	612	580	711	660	638		5.124
Verlauf	100%	↘ 102%	↘ 90%	↘ 99%	↘ 88%	↘ 106%	↘ 91%	↘ 90%		
14/15	640	654	624	621	595	656	679	615		5.084
Verlauf	100%	↘ 101%	↘ 98%	↘ 90%	↘ 96%	↘ 99%	↘ 101%	↘ 84%		
15/16	673	662	636	624	626	652	636	622		5.131
Verlauf	100%	↘ 103%	↘ 98%	↘ 98%	↘ 91%	↘ 106%	↘ 96%	↘ 93%		

2.5 Verläufe und Relationen

2.5.4 Schülerzahlenverlauf (alle Jahrgänge) - Sekundarschule

Schuljahr	Sekundarstufe I						Sekundarstufe II			Ingesamt
	5	6	7	8	9	10	11	12	13	
94/95 Verlauf										0
95/96 Verlauf										0
96/97 Verlauf										0
97/98 Verlauf										0
98/99 Verlauf										0
99/00 Verlauf										0
00/01 Verlauf										0
01/02 Verlauf										0
02/03 Verlauf										0
03/04 Verlauf										0
04/05 Verlauf										0
05/06 Verlauf										0
06/07 Verlauf										0
07/08 Verlauf										0
08/09 Verlauf										0
09/10 Verlauf										0
10/11 Verlauf										0
11/12 Verlauf										0
12/13 Verlauf	77 100%									77
13/14 Verlauf	80 100%	75 97%								155
14/15 Verlauf	75 100%	75 94%	74 96%							224
15/16 Verlauf	78 100%	76 101%	77 96%	73 95%						304

2.5 Verläufe und Relationen

2.5.5 Schülerzahlenverlauf (alle Jahrgänge) - Gesamtschule

Schuljahr	Sekundarstufe I						Sekundarstufe II			Ingesamt
	5	6	7	8	9	10	11	12	13	
94/95	761	776	722	738	760	715	257	195	161	5.085
Verlauf	100%									
95/96	764	774	743	732	739	696	290	233	157	5.128
Verlauf	100%	102%								
96/97	788	774	742	747	738	669	287	266	199	5.210
Verlauf	100%	101%	98%							
97/98	836	792	748	740	737	671	291	264	218	5.297
Verlauf	100%	101%	98%	97%						
98/99	793	820	769	741	748	662	317	254	216	5.320
Verlauf	100%	98%	98%	97%	98%					
99/00	763	779	799	767	732	619	241	283	199	5.182
Verlauf	100%	98%	96%	97%	96%	81%				
00/01	760	768	766	802	759	636	225	211	213	5.140
Verlauf	100%	101%	97%	96%	96%	83%	30%			
01/02	763	757	755	771	824	659	248	173	171	5.121
Verlauf	100%	100%	99%	97%	99%	84%	32%	23%		
02/03	850	782	779	743	776	737	282	206	144	5.299
Verlauf	100%	102%	103%	97%	98%	88%	36%	27%	19%	
03/04	777	844	786	776	769	709	282	271	167	5.381
Verlauf	100%	99%	103%	102%	101%	89%	34%	34%	22%	
04/05	788	772	841	783	793	685	310	232	233	5.437
Verlauf	100%	99%	99%	103%	104%	90%	39%	28%	30%	
05/06	746	774	783	833	792	711	281	293	225	5.438
Verlauf	100%	98%	101%	98%	104%	94%	37%	37%	27%	
06/07	716	754	781	787	848	716	295	283	254	5.434
Verlauf	100%	101%	99%	101%	100%	94%	39%	37%	32%	
07/08	723	716	756	772	809	813	262	292	230	5.373
Verlauf	100%	100%	101%	98%	104%	96%	34%	38%	30%	
08/09	697	721	710	744	788	703	320	297	254	5.234
Verlauf	100%	100%	99%	100%	100%	90%	38%	39%	33%	
09/10	673	698	734	710	769	672	355	280	266	5.157
Verlauf	100%	100%	102%	99%	103%	85%	46%	33%	35%	
10/11	654	673	716	726	732	678	376	303	253	5.111
Verlauf	100%	100%	103%	100%	102%	91%	48%	39%	30%	
11/12	640	665	681	716	752	666	391	323	273	5.107
Verlauf	100%	102%	101%	103%	104%	93%	52%	41%	35%	
12/13	598	653	664	691	731	703	418	352	286	5.096
Verlauf	100%	102%	102%	103%	105%	97%	58%	47%	36%	
13/14	591	628	663	674	740	705	466	388	307	5.162
Verlauf	100%	105%	104%	103%	106%	101%	64%	54%	41%	
14/15	760	602	652	742	717	664	451	419	327	5.334
Verlauf	100%	102%	109%	116%	110%	99%	65%	58%	47%	
15/16*	923	904	781	803	890	804	497	539	454	6.595
Verlauf	100%	119%	132%	134%	139%	123%	74%	77%	63%	

* Seit Schuljahr 2015/16 mit evangelischer Gesamtschule

2.5 Verläufe und Relationen

2.5.6 Historische Entwicklung der Relationsquoten (Jahrgang 05 - Jahrgang 07) je Schulform

Jahr 19..	HAU		REA		GYM		SEK		GES		Insgesamt	
	JG 05	JG 07	JG 05	JG 07	JG 05	JG 07	JG 05	JG 07	JG 05	JG 07	JG 05	JG 07
91/92	493 19,2%	633 24,0%	536 20,9%	459 17,4%	806 31,4%	744 28,2%			731 28,5%	799 30,3%	2.566 100,0%	2.635 100,0%
92/93	457 18,4%	622 23,4%	540 21,7%	541 20,4%	768 30,9%	753 28,4%			722 29,0%	740 27,9%	2.487 100,0%	2.656 100,0%
93/94	421 15,9%	636 23,8%	621 23,4%	561 21,0%	835 31,5%	746 28,0%			774 29,2%	725 27,2%	2.651 100,0%	2.668 100,0%
94/95	416 16,1%	617 23,4%	634 24,5%	563 21,4%	779 30,1%	730 27,7%			761 29,4%	722 27,4%	2.590 100,0%	2.632 100,0%
95/96	393 15,1%	551 20,1%	583 22,5%	649 23,7%	855 32,9%	798 29,1%			764 29,4%	743 27,1%	2.595 100,0%	2.741 100,0%
96/97	417 16,0%	573 21,2%	594 22,7%	650 24,1%	812 31,1%	736 27,2%			788 30,2%	742 27,5%	2.611 100,0%	2.701 100,0%
97/98	433 15,6%	530 19,7%	663 23,9%	607 22,5%	844 30,4%	807 30,0%			836 30,1%	748 27,8%	2.776 100,0%	2.692 100,0%
98/99	380 14,2%	537 20,1%	680 25,4%	615 23,0%	825 30,8%	753 28,2%			793 29,6%	769 28,8%	2.678 100,0%	2.674 100,0%
99/00	405 15,0%	558 19,6%	674 24,9%	706 24,7%	863 31,9%	790 27,7%			763 28,2%	799 28,0%	2.705 100,0%	2.853 100,0%
00/01	380 13,9%	555 20,1%	752 27,6%	722 26,1%	833 30,6%	721 26,1%			760 27,9%	766 27,7%	2.725 100,0%	2.764 100,0%
01/02	439 16,1%	610 21,6%	730 26,8%	680 24,1%	794 29,1%	773 27,4%			761 27,9%	755 26,8%	2.724 100,0%	2.818 100,0%
02/03	397 14,6%	574 19,7%	672 24,7%	762 26,2%	801 29,4%	795 27,3%			850 31,3%	779 26,8%	2.720 100,0%	2.910 100,0%
03/04	405 15,8%	574 20,0%	656 25,6%	748 26,1%	729 28,4%	758 26,4%			777 30,3%	786 27,4%	2.567 100,0%	2.866 100,0%
04/05	334 13,8%	514 18,5%	605 25,0%	662 23,8%	697 28,8%	767 27,6%			788 32,5%	841 30,2%	2.424 100,0%	2.784 100,0%
05/06	289 12,6%	516 19,2%	558 24,3%	694 25,8%	705 30,7%	698 25,9%			746 32,5%	783 29,1%	2.298 100,0%	2.691 100,0%
06/07	295 13,0%	444 17,5%	546 24,1%	638 25,2%	710 31,3%	673 26,5%			716 31,6%	781 30,8%	2.267 100,0%	2.536 100,0%
07/08	397 16,3%	333 14,1%	591 24,2%	644 27,2%	729 29,9%	632 26,7%			723 29,6%	756 32,0%	2.440 100,0%	2.365 100,0%
08/09	344 15,1%	356 15,3%	562 24,7%	581 25,0%	670 29,5%	675 29,1%			697 30,7%	710 30,6%	2.273 100,0%	2.322 100,0%
09/10	321 14,9%	428 17,4%	507 23,5%	622 25,2%	660 30,5%	681 27,6%			673 31,1%	734 29,8%	2.161 100,0%	2.465 100,0%
10/11	276 13,2%	398 17,0%	544 26,0%	571 24,4%	618 29,5%	658 28,1%			654 31,3%	716 30,6%	2.092 100,0%	2.343 100,0%
11/12	282 13,2%	350 16,2%	529 24,7%	506 23,4%	689 32,2%	629 29,0%			640 29,9%	681 31,4%	2.140 100,0%	2.166 100,0%
12/13	242 12,0%	336 15,4%	467 23,1%	570 26,1%	639 31,6%	617 28,2%	77 3,8%		598 29,6%	664 30,4%	1.946 100,0%	2.187 100,0%
13/14	266 13,3%	338 15,5%	419 20,9%	562 25,7%	649 32,4%	622 28,5%	80 4,0%	0 0,0%	591 29,5%	663 30,3%	2.005 100,0%	2.185 100,0%
14/15	260 12,7%	341 15,6%	318 15,5%	496 22,7%	640 31,2%	624 28,5%	75 3,7%	74 3,4%	760 37,0%	652 29,8%	2.053 100,0%	2.187 100,0%
15/16	164 7,9%	265 12,8%	380 18,4%	459 22,2%	673 32,5%	636 30,8%	78 3,8%	77 3,7%	774 37,4%	627 30,4%	2.069 100,0%	2.064 100,0%

2.5.6 Entwicklung der Relationsquoten (Jahrgang 05 - Jahrgang 07) je Schulform

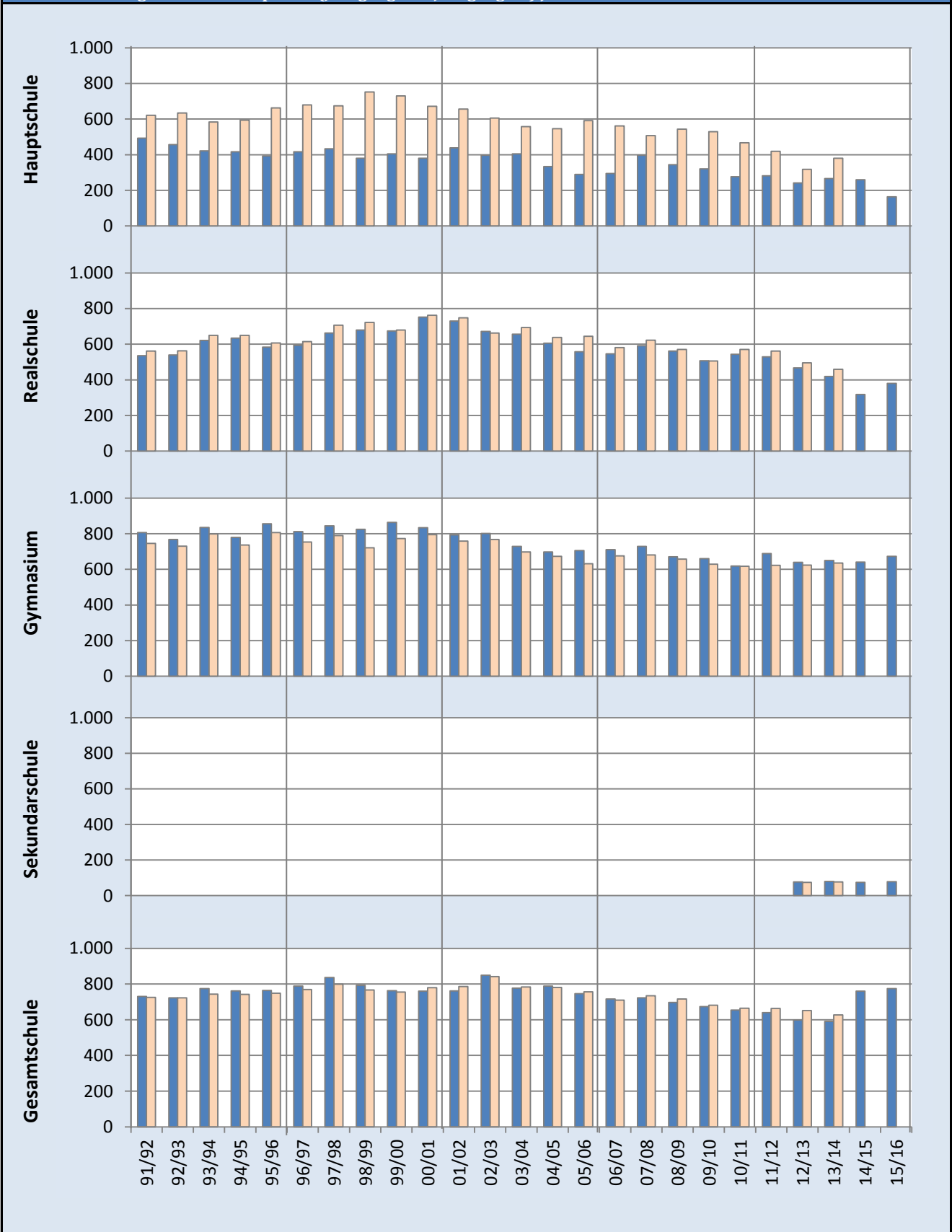

Legende

dunkler / blauer Balken: 5. Jahrgang

heller / orangener Balken: 7. Jahrgang zwei Jahre später

2.6 Zusammensetzung der Schülerschaft

2.6.1 Konfessionen nach Schulformen und Schulen

Schule			Insgesamt						
			Konfession						
Nr.	Typ	Name	evang.	kath.	islam.	sonstige	ohne B.	ohne A.	
118928	GGs	Marschallstraße	418	42	40	159	54	28	95
118930	GGs	Gutenbergschule	195	49	34	56	19	29	8
118941	GGs	Beckeradschule	349	60	64	136	12	18	59
118953	GGs	Albert-Schweitzer-Straße	192	64	58	44	1	13	12
118965	EGs	Martin-Luther-Schule	185	101	4	36	6	23	15
118990	KGS	Im Emscherbruch	194	46	75	17	2	3	51
119027	GGs	Bickernstraße	174	24	21	111	6	12	-
119039	GGs	Turmschule	297	42	58	105	23	42	27
119064	GGs	Lindenschule Buer	227	50	73	48	10	45	1
119076	GGs	Martinschule	205	10	25	113	32	13	12
119088	KGS	Barbaraschule	214	42	134	5	3	2	28
119090	GGs	Velsenstraße	187	48	42	64	5	27	1
119106	KGS	Sandstraße	209	26	121	30	8	24	-
119118	GGs	Leythe Schule	198	62	49	39	5	43	-
119120	GGs	Pfefferackerschule	213	47	93	13	10	4	46
119131	GGs	Mechtenbergschule	238	31	53	73	40	17	24
119143	GGs	Bülseschule	171	58	69	18	5	17	4
119155	GGs	Fersenbruch	266	56	65	80	16	25	24
119167	GGs	Schule an der Erzbahn	230	20	37	141	11	17	4
119180	GGs	Schalken Regenbogenschule	299	28	37	130	34	1	69
119192	GGs	Hohenfriedberger Straße	225	22	34	105	35	6	23
119222	GGs	am Lanferbach	203	44	60	37	7	34	21
119234	GGs	Haidekamp	223	45	80	47	15	33	3
119246	GGs	Friedrich-Grillo-Schule	289	27	64	132	28	13	25
119260	GGs	Heistraße	310	85	80	62	20	33	30
119271	GGs	Im Brömm	208	44	59	50	10	33	12
119295	GGs	Wiehagenschule	242	7	18	127	47	3	40
119301	GGs	Kurt-Schumacher-Straße	184	16	30	70	53	7	8
119313	GGs	am Schloss Horst	275	29	42	149	15	17	23
119325	GGs	Mährfeldschule	240	37	13	161	3	22	4
119337	KGS	Liebfrauenschule	216	38	80	56	12	26	4
119374	GGs	Glückaufschule Ückendorf	251	18	28	59	61	9	76
119398	GGs	Astrid-Lindgren-Schule	238	73	68	28	15	10	44
119404	KGS	Don-Bosco-Schule	212	2	162	26	10	9	3
119430	GGs	Josef-Rings-Schule	183	20	15	136	1	11	-
183386	GGs	Nordsternschule	244	26	35	147	12	14	10
185553	GGs	Dörmannsweg	207	24	45	102	17	19	-
195546	GGs	Sternschule	321	60	76	151	7	25	2
195558	GGs	Georgstraße	389	25	36	266	21	40	1
GRU	Insgesamt		9.321	1.548	2.177	3.329	691	767	809

2.6 Zusammensetzung der Schülerschaft

Noch: Konfessionen nach Schulformen und Schulen									
Schule			Insgesamt						
			Konfession						
Nr.	Typ	Name	evang.	kath.	islam.	sonstige	ohne B.	ohne A.	
143364	HAU	Am Dahlbusch	447	31	55	156	164	31	10
143390	HAU	Emmastraße	299	58	60	139	5	32	5
143418	HAU	Grillostraße	434	28	70	203	88	29	16
143492	HAU	Schwalbenstraße	271	39	63	114	15	37	3
143613	HAU	Frankampstraße -auslaufend-	294	85	65	98	11	35	-
143650	HAU	Eppmannsweg -auslaufend-	92	12	9	63	1	7	-
HAU Insgesamt			1.837	253	322	773	284	171	34
161111	REA	Gertrud-Bäumer	684	138	179	282	28	54	3
161123	REA	Mühlenstraße	582	102	108	285	33	50	4
161135	REA	Gerhart-Hauptmann -auslaufend-	433	124	149	99	14	46	1
161160	REA	Lessing	680	69	125	307	111	64	4
191980	REA	Mulvany	418	47	76	215	41	35	4
192958	REA	an der St.-Michael-Str. -auslaufend-	115	26	34	48	-	7	-
REA Insgesamt			2.912	506	671	1.236	227	256	16
167721	GYM	Leibniz	1.088	286	377	319	38	67	1
167733	GYM	Carl-Friedrich-Gauß	636	195	252	95	34	58	2
167745	GYM	Max-Planck	883	273	368	107	47	86	2
167757	GYM	Annette-von-Droste-Hülshoff	670	225	287	77	27	47	7
167770	GYM	Ricarda-Huch	737	116	148	363	59	47	4
167782	GYM	Grillo	605	85	102	295	62	49	12
167794	GYM	Schalkler	576	171	168	139	35	61	2
GYM Insgesamt			5.195	1.351	1.702	1.395	302	415	30
197210	SEK	Hassel	304	69	54	144	1	36	
SEK Insgesamt			304	69	54	144	1	36	
164185	GES	Berger Feld	1.429	357	356	424	131	143	18
188098	GES	Ückendorf	1.151	38	83	780	142	73	35
188736	GES	Horst	1.288	243	328	528	45	134	10
189730	GES	Buer-Mitte	1.422	408	488	276	83	162	5
193800	GES	Bismarck (Evangelisch)	1.229	517	315	290	26	80	1
199114	GES	Erle	298	103	82	58	14	41	-
GES Insgesamt			5.588	1.149	1.337	2.066	415	553	68
155676	FÖS	Michael-Ende-Schule	41	14	3	6	4	14	-
155690	FÖS	Malteserschule	210	27	39	88	10	40	6
155720	FÖS	Rungenbergschule	32	4	4	16	-	8	-
155731	FÖS	Antoniuschule	193	38	47	72	6	27	3
155809	FÖS	Hansaschule	157	27	37	53	10	21	9
183878	FÖS	Albert-Schweitzer-Schule	199	40	44	45	30	30	10
185292	FÖS	Schule an der Gecksheide	224	51	56	33	9	31	44
190512	FÖS	Schule an der Bergmannsglücks	183	47	58	22	12	40	4
FÖS Insgesamt			1.239	248	288	335	81	211	76
Insgesamt			26.396	5.124	6.551	9.278	2.001	2.409	1.033

2.6 Zusammensetzung der Schülerschaft

2.6.2 Schüler/innen mit Migrationshintergrund nach Schulformen und Schulen

Schule			Insgesamt			Anteile (in %)	
			Nr.	Typ	Name	Mit Migrationshintergrund	
						weiblich	
118928	GGs	Marschallstraße	418	327	148	78,2	45,3
118930	GGs	Gutenbergschule	195	87	36	44,6	41,4
118941	GGs	Beckeradschule	349	234	120	67,0	51,3
118953	GGs	Albert-Schweitzer-Straße	192	68	26	35,4	38,2
118965	EGS	Martin-Luther-Schule	185	73	39	39,5	53,4
118990	KGS	Im Emscherbruch	194	46	20	23,7	43,5
119027	GGs	Bickernstraße	174	132	63	75,9	47,7
119039	GGs	Turmschule	297	192	96	64,6	50,0
119064	GGs	Lindenschule Buer	227	99	55	43,6	55,6
119076	GGs	Martinschule	205	189	98	92,2	51,9
119088	KGS	Barbaraschule	214	52	30	24,3	57,7
119090	GGs	Velsenstraße	187	104	51	55,6	49,0
119106	KGS	Sandstraße	209	81	38	38,8	46,9
119118	GGs	Leythe Schule	198	84	38	42,4	45,2
119120	GGs	Pfefferackerschule	213	73	36	34,3	49,3
119131	GGs	Mechtenbergschule	238	152	76	63,9	50,0
119143	GGs	Bülseschule	171	62	27	36,3	43,5
119155	GGs	Fersenbruch	266	150	75	56,4	50,0
119167	GGs	Schule an der Erzbahn	230	189	85	82,2	45,0
119180	GGs	Schalken Regenbogenschule	299	258	131	86,3	50,8
119192	GGs	Hohenfriedberger Straße	225	176	82	78,2	46,6
119222	GGs	am Lanferbach	203	79	37	38,9	46,8
119234	GGs	Haidekamp	223	96	42	43,0	43,8
119246	GGs	Friedrich-Grillo-Schule	289	230	118	79,6	51,3
119260	GGs	Heistraße	310	157	87	50,6	55,4
119271	GGs	Im Brömm	208	118	45	56,7	38,1
119295	GGs	Wiehagenschule	242	230	118	95,0	51,3
119301	GGs	Kurt-Schumacher-Straße	184	157	80	85,3	51,0
119313	GGs	am Schloss Horst	275	210	119	76,4	56,7
119325	GGs	Mährfeldschule	240	185	88	77,1	47,6
119337	KGS	Liebfrauenschule	216	131	65	60,6	49,6
119374	GGs	Glückaufschule Ückendorf	251	186	89	74,1	47,8
119398	GGs	Astrid-Lindgren-Schule	238	103	40	43,3	38,8
119404	KGS	Don-Bosco-Schule	212	108	42	50,9	38,9
119430	GGs	Josef-Rings-Schule	183	156	82	85,2	52,6
183386	GGs	Nordsternschule	244	183	110	75,0	60,1
185553	GGs	Dörmannsweg	207	153	82	73,9	53,6
195546	GGs	Sternschule	321	228	111	71,0	48,7
195558	GGs	Georgstraße	389	342	173	87,9	50,6
GRU	Insgesamt		9.321	5.880	2.898	63,1	49,3

2.6 Zusammensetzung der Schülerschaft

noch: Schüler/innen mit Migrationshintergrund nach Schulformen und Schulen							
Schule			Insgesamt		Anteile (in %)		
			Nr.	Typ	Name	Mit Migrationshintergrund	
		weiblich				Mit Migrationshintergrund	weiblich
143364	HAU	Am Dahlbusch	447	386	162	86,4	42,0
143390	HAU	Emmastraße	299	184	84	61,5	45,7
143418	HAU	Grillostraße	434	354	161	81,6	45,5
143492	HAU	Schwalbenstraße	271	170	65	62,7	38,2
143613	HAU	Frankampstraße -auslaufend-	294	152	65	51,7	42,8
143650	HAU	Eppmannsweg -auslaufend-	92	72	26	78,3	36,1
HAU Insgesamt			1.837	1.318	563	71,7	42,7
161111	REA	Gertrud-Bäumer	684	454	239	66,4	52,6
161123	REA	Mühlenstraße	582	412	185	70,8	44,9
161135	REA	Gerhart-Hauptmann -auslaufe	433	180	92	41,6	51,1
161160	REA	Lessing	680	514	257	75,6	50,0
191980	REA	Mulvany	418	297	147	71,1	49,5
192958	REA	an der St.-Michael-Str. -auslaufe	115	55	30	47,8	54,5
REA Insgesamt			2.912	1.912	950	65,7	49,7
167721	GYM	Leibniz	1.088	486	275	44,7	56,6
167733	GYM	Carl-Friedrich-Gauß	636	214	109	33,6	50,9
167745	GYM	Max-Planck	883	288	140	32,6	48,6
167757	GYM	Annette-von-Droste-Hülshoff	670	172	98	25,7	57,0
167770	GYM	Ricarda-Huch	737	501	302	68,0	60,3
167782	GYM	Grillo	605	455	245	75,2	53,8
167794	GYM	Schalkar	576	280	144	48,6	51,4
GYM Insgesamt			5.195	2.396	1.313	46,1	54,8
197210	SEK	Hassel	304	175	82	57,6	46,9
SEK Insgesamt			304	175	82	57,6	46,9
164185	GES	Berger Feld	1.429	756	304	52,9	40,2
188098	GES	Ückendorf	1.151	1.061	503	92,2	47,4
188736	GES	Horst	1.288	773	384	60,0	49,7
189730	GES	Buer-Mitte	1.422	511	273	35,9	53,4
193800	GES	Bismarck (Evangelisch)	1.229	427	240	34,7	56,2
199114	GES	Erle	298	133	71	44,6	53,4
GES Insgesamt			6.817	3.234	1.535	47,4	47,5
155676	FÖS	Michael-Ende-Schule	41	13	6	31,7	46,2
155690	FÖS	Malteserschule	210	128	51	61,0	39,8
155720	FÖS	Rungenbergschule	32	20	5	62,5	25,0
155731	FÖS	Antoniuschule	193	118	44	61,1	37,3
155809	FÖS	Hansaschule	157	89	33	56,7	37,1
183878	FÖS	Albert-Schweitzer-Schule	199	95	43	47,7	45,3
185292	FÖS	Schule an der Gecksheide	224	105	31	46,9	29,5
190512	FÖS	Schule an der Bergmannsglücks	183	54	4	29,5	7,4
FÖS Insgesamt			1.239	622	217	50,2	34,9
Insgesamt			27.625	15.537	7.558	56,2	48,6

2.6 Zusammensetzung der Schülerschaft

2.6.3 Einpendelnde Schüler/innen nach Wohnort und Schulform

Wohnort	Schulform							Insg.	Anteil in %
	GRU	HAU	REA	GYM	SEK	GES	FÖS		
Gladbeck	127	14	11	52	5	234	7	450	34,2
Herten	9	6	22	136	3	65	3	244	18,5
Essen	14	14	14	28	0	147	3	220	16,7
Bochum	10	1	8	26	0	52	7	104	7,9
Marl	4	1	7	63	4	22	1	102	7,7
Bottrop	4	1	1	2	0	14	52	74	5,6
Herne	5	4	7	20	0	24	2	62	4,7
Sonstige*	3	0	2	6	0	22	1	34	2,6
Recklinghausen	0	0	0	3	0	11	0	14	1,1
Dorsten	0	0	1	5	2	5	0	13	1,0
Insgesamt	176	41	73	341	14	596	76	1317	100,0
Anteil in %	13,4	3,1	5,5	25,9	1,1	45,3	5,8	100,0	

2.6.4 Einpendelnde Schüler/innen nach Wohnort und Schulform - GRAFIK

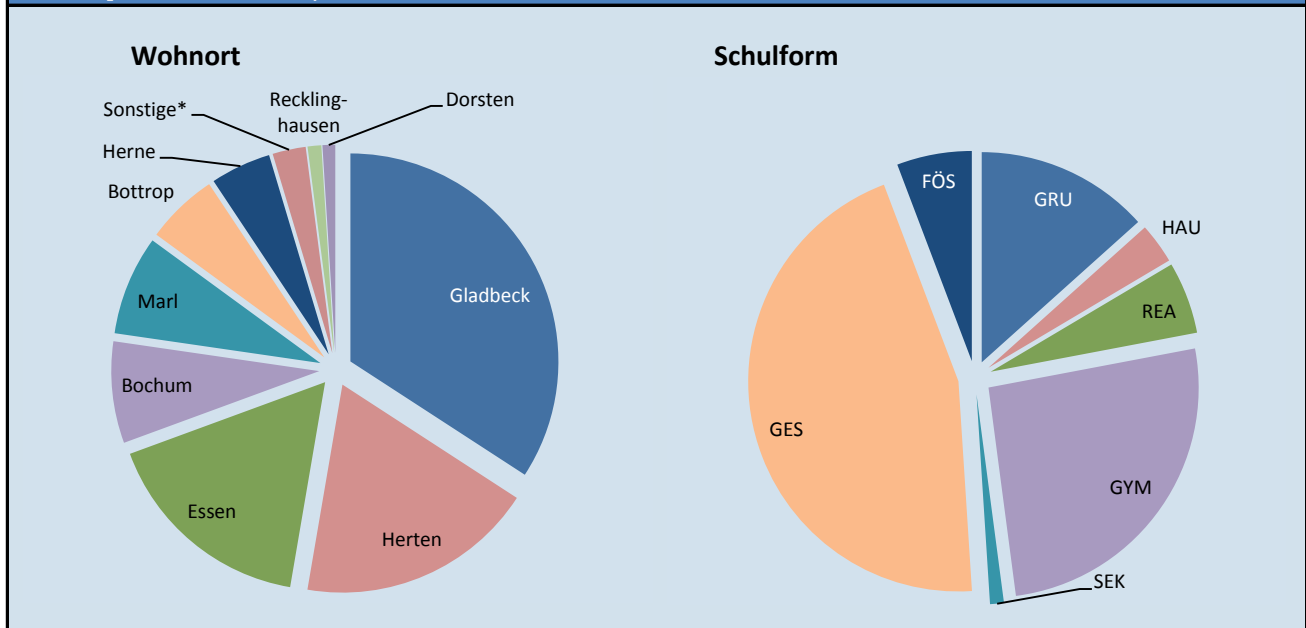

* n = 3 oder kleiner

2.6 Zusammensetzung der Schülerschaft

2.6.5 Erste Staatsangehörigkeit ist nicht Deutsch

Nr	Staat	Anzahl
1	Türkei	1231
2	Rumänien	902
3	Serbien	390
4	Polen	324
5	Bulgarien	308
6	Syrien	255
7	Irak	193
8	Libanon	164
9	Kosovo	153
10	Albanien	109
11	Mazedonien	99
12	Italien	102
13	Bosnien-Herzegowina	92
14	Serbien und Montenegro	77
15	Kroatien	63
16	Afghanistan	41
17	Ukraine	40
18	Spanien	46
19	Griechenland	30
20	Portugal	27
	Andere	435
	Insgesamt	5081

2.6.7 Deutsche mit zweiter Staatsangehörigkeit

Nr	Staat	Anzahl
1	Türkei	4082
2	Polen	666
3	Libanon	269
4	Marokko	196
5	Kasachstan	170
6	Italien	146
7	Serbien	140
8	Serbien und Montenegro	128
9	Russland	120
10	Bosnien-Herzegowina	90
11	Spanien	82
12	Tunesien	67
13	Kroatien	59
14	Irak	50
15	Griechenland	38
16	Mazedonien	37
17	Niederlande	37
18	Ukraine	32
19	Portugal	30
20	Kosovo	26
	Andere	488
	Insgesamt	6953

2.6.6 Erste Staatsangehörigkeit ist nicht Deutsch - GRAFIK

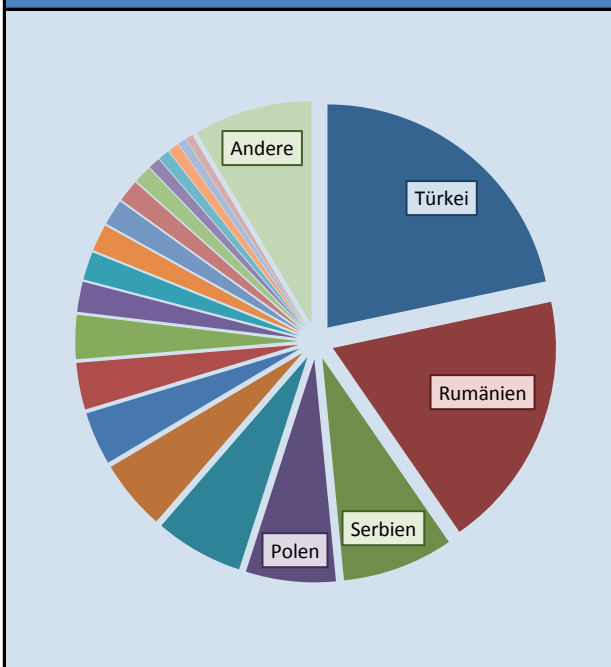

2.6.8 Deutsche mit zweiter Staatsangehörigkeit - GRAFIK

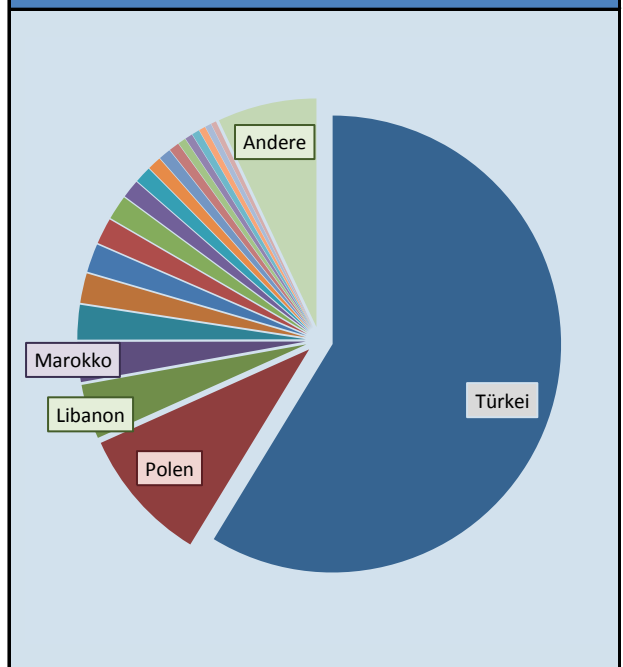

2.7 Schulen ohne Anschluss an die Gelsenkirchener Schulstatistik

2.7.1 Evangelische Gesamtschule Bismarck (nach Jahrgängen)

Jahrgang	Insgesamt				Anteile (in %)		
		weiblich	ausländisch		weiblich	ausländisch	
				weiblich			weiblich
05	149	77	49	21	51,7	32,9	42,9
06	147	83	48	28	56,5	32,7	58,3
07	154	82	71	40	53,2	46,1	56,3
08	155	86	54	31	55,5	34,8	57,4
09	167	88	60	35	52,7	35,9	58,3
10	161	85	54	31	52,8	33,5	57,4
11	108	62	44	24	57,4	40,7	54,5
12	97	55	29	19	56,7	29,9	65,5
13	91	52	18	11	57,1	19,8	61,1
Insgesamt	1.229	670	427	240	54,5	34,7	56,2

2.7.2 Schule für Kranke (nach Herkunftsschulform)

Schulform	Insgesamt				Anteile (in %)		
		weiblich	ausländisch		weiblich	ausländisch	
				weiblich			weiblich
Grundschule	6	3	1	1	50,0	16,7	100,0
Hauptschule	5	2	-	-	40,0	-	-
Realschule	2	2	-	-	100,0	-	-
Gesamtschule	4	1	1	1	25,0	25,0	100,0
Gymnasium	1	1	-	-	100,0	-	-
Förderschule	3	1	1	-	33,3	33,3	-
Sonstige	2	-	-	-	-	-	-
Insgesamt	23	10	3	2	43,5	13,0	66,7
	22,0	= betrug die durchschnittliche Schülerzahl im vergangenen Schuljahr					

Kapitel 3

- Ganzttag und Betreuung -

3.1 Ganztags- und Betreuungsangebote an Gelsenkirchener Schulen

3.1.1 Ganztags- und Betreuungsangebote an Gelsenkirchener Schulen

Schule				Angebote					
Nr.	Typ	Name	Stadtteil	GG	GoS	8-1	OGS		
						Gruppen	Gruppen	Schüler	Rzb
195558	GGs	Georgstraße	Altstadt			2	2	61	X
195546	GGs	Sternschule	Schalke			2	3	82	
119246	GGs	Friedrich-Grillo-Schule	Schalke			2	3	97	X
119180	GGs	Schalke Regenbogenschule	Schalke			1	3	90	
119301	GGs	Kurt-Schumacher-Straße	Schalke-Nord				1	25	
119027	GGs	Bickernstraße	Bismarck				2	47	X
118928	GGs	Marschallstraße	Bismarck			1	3	78	
118928	Ast.	Marschallstraße	Bismarck			1			
119167	GGs	Schule an der Erzbahn	Bulmke-Hüllen			1	2	60	X
119076	GGs	Martinschule	Bulmke-Hüllen			1	2	56	X
185553	GGs	Dörmannsweg	Bulmke-Hüllen			1	2	63	
119404	KGS	Don-Bosco-Schule	Feldmark			2	3	178	X
118965	EGS	Martin-Luther-Schule	Feldmark			1	2		
119155	GGs	Fersenbruch	Hessler			1	4	115	X
118941	GGs	Beckeradschule	Buer			3	3	84	
119120	GGs	Pfefferackerschule	Buer			2	3	63	X
119064	GGs	Lindenschule Buer	Buer			3	4	96	X
119090	GGs	Velsenstraße	Buer			2	2	58	X
119143	GGs	Bülseschule	Scholven			2	2	66	
119271	GGs	Im Brömm	Scholven			4	3	90	X
119325	GGs	Mährfeldschule	Hassel			2	2	57	
119430	GGs	Josef-Rings-Schule	Hassel			1	2	50	X
183386	GGs	Nordsternschule	Horst			2	3	65	
119313	GGs	am Schloss Horst	Horst			2	3	90	
119106	KGS	Sandstraße	Horst			2	2	50	X
118953	GGs	Albert-Schweitzer-Straße	Beckhausen			3	2	56	X
119222	GGs	am Lanferbach	Beckhausen			1	2	41	
119222	Ast.	am Lanferbach	Beckhausen			1	2	54	
119337	KGS	Liebfrauenschule	Beckhausen			1	4	99	
119398	GGs	Astrid-Lindgren-Schule	Erle			2	2	63	X
119260	GGs	Heistraße	Erle			4	2	60	X
119118	GGs	Leythe Schule	Erle			2	2	60	X
119088	KGS	Barbaraschule	Resse			3	2	58	X
118930	GGs	Gutenbergschule	Resse			0	2	48	
118990	KGS	Im Emscherbruch	Resser Mark			2	3	80	
119295	GGs	Wiehagenschule	Neustadt			3	2	56	
119234	GGs	Haidekamp	Ückendorf			2	3	68	X
119192	GGs	Hohenfriedberger Straße	Ückendorf			1	2	37	
119374	GGs	Glückaufschule Ückendorf	Ückendorf			2	4	51	
119374	Ast.	Glückaufschule Ückendorf	Ückendorf					38	
119131	GGs	Mechtenbergschule	Rotthausen			2	2	60	X
119039	GGs	Turmschule	Rotthausen			1	2	74	

Legende

- GG** Gebundene Ganztagschule
- 8-1** Schule von 8 bis 13 Uhr
- GoS** Geld oder Stelle
- OGS** Offene Ganztagschule
- Rzb** Randzeitenbetreuung

3.1 Ganztags- und Betreuungsangebote an Gelsenkirchener Schulen

Noch: Ganztags- und Betreuungsangebote an Gelsenkirchener Schulen

Schule				Angebote					
Nr.	Typ	Name	Stadtteil	GG	GoS	8-1	OGS		
						Gruppen	Gruppen	Schüler	Rzb
143418	HAU	Grillostraße	Schalke		X				
143390	HAU	Emmastraße	Bulmke-Hüllen	X	X				
143650	HAU	Eppmannsweg -auslaufend-	Hassel	X	X				
143492	HAU	Schwalbenstraße	Beckhausen	X	X				
143613	HAU	Frankampstraße -auslaufend-	Erle		X				
143364	HAU	Am Dahlbusch	Rotthausen		X				

161111	REA	Gertrud-Bäumer	Altstadt	X	X				
161160	REA	Lessing	Schalke		X				
191980	REA	Mulvany	Bismarck	X	X				
161123	REA	Mühlenstraße	Buer		X				
192958	REA	an der St.-Michael-Str. -auslaufend-	Hassel	X	X				
161135	REA	Gerhart-Hauptmann -auslaufend-	Erle		X				

167782	GYM	Grillo	Altstadt	X	X				
167794	GYM	Schalker	Schalke		X				
167733	GYM	Carl-Friedrich-Gauß	Bulmke-Hüllen		X				
167770	GYM	Ricarda-Huch	Bulmke-Hüllen	X	X				
167721	GYM	Leibniz	Buer		X				
167745	GYM	Max-Planck	Buer		X				
167757	GYM	Annette-von-Droste-Hülshoff	Buer		X				

197210	SEK	Hassel	Hassel	X	X				
--------	-----	--------	--------	---	---	--	--	--	--

189730	GES	Buer-Mitte	Buer	X					
188736	GES	Horst	Horst	X					
164185	GES	Berger Feld	Erle	X					
188098	GES	Ückendorf	Ückendorf	X					
199114	GES	Erle	Erle	X	X				

155731	FÖS	Antoniuschule	Schalke	X	X				
155809	FÖS	Hansaschule	Bulmke-Hüllen	X					
155767	FÖS	Uhlenbrockschule	Buer		X		2	14	
190512	FÖS	Schule an der Bergmannsglückstraße	Hassel						
155652	FÖS	Schlossparkschule Horst	Horst		X		3	17	
183878	FÖS	Albert-Schweitzer-Schule	Beckhausen	X	X				
185292	FÖS	Schule an der Gecksheide	Beckhausen				2	69	
155720	FÖS	Rungenbergschule	Erle		X		1		
155676	FÖS	Michael-Ende-Schule	Erle		X		1	14	
155690	FÖS	Malteserschule	Neustadt		X	1	1	13	

Insgesamt				17	28	72	109	2851	20
------------------	--	--	--	-----------	-----------	-----------	------------	-------------	-----------

Legende

- GG** Gebundene Ganztagschule
- OGS** Offene Ganztagschule
- 8-1** Schule von 8 bis 13 Uhr
- GoS** Geld oder Stelle

3.2 Historische Entwicklung der Teilnehmer/innen am offenen Ganzttag

3.2.1 Historische Entwicklung der Teilnehmer/innen am offenen Ganzttag

Schul-jahr	Schülerinnen und Schüler					
	Insgesamt	ohne Teilnahme am offenen Ganzttag	mit Teilnahme am offenen Ganzttag			Teilnehmer Quote
			Insgesamt	Grundschüler	Förderschüler	
2003/04	11.561	11.501	60	60	-	0,5%
2004/05	11.170	10.960	210	210	-	1,9%
2005/06	11.155	10.751	404	404	-	3,6%
2006/07	10.976	9.611	1.365	1.350	15	12,4%
2007/08	10.707	8.591	2.116	2.014	102	19,8%
2008/09	10.305	8.059	2.246	2.095	151	21,8%
2009/10	10.116	7.774	2.342	2.184	158	23,2%
2010/11	9.849	7.536	2.313	2.172	141	23,5%
2011/12	9.626	7.116	2.510	2.358	152	26,1%
2012/13	9.537	6.852	2.685	2.544	141	28,2%
2013/14	9.445	6.673	2.772	2.647	125	29,3%
2014/15	9.628	6.780	2.848	2.714	134	29,6%
2015/16	9.866	7.015	2.851	2.724	127	28,9%
2016/17	-	-	-	-	-	-
2017/18	-	-	-	-	-	-
2018/19	-	-	-	-	-	-

3.2.2 Historische Entwicklung der Teilnehmer/innen am offenen Ganzttag - GRAFIK



Kapitel 4

- Inklusion und Integration -

Zur besseren Lesbarkeit der Schülerjahresstatistik werden zwei Bereiche in einer zusammenfassenden Darstellung angeboten.

Inklusion:

Gemeinsames Lernen in den Schulen der Primarstufe und der Sekundarstufen I und II.

Integration:

Internationale Förderklassen in den Schulen der Primarstufe und der Sekundarstufen I und II.

4.1 Schüler/innen im Gemeinsamen Lernen

4.1.1 Schüler/innen im Gemeinsamen Lernen

Schulen			Förderschwerpunkt						Ins- gesamt	
			LE	GE	KM	ES	SP	HK		SE
Nr.	Typ	Name	zieltendifferent		zieltgleich					
mit "offiziellem GL"										
118928	GGS	Marschallstraße	5	2		1	1		9	
118930	GGS	Gutenbergschule	6	6	2	3			17	
118965	EGS	Martin-Luther-Schule	8						8	
119039	GGS	Turmschule	7	4	2	1	3		17	
119076	GGS	Martinschule	11	2		3	2		18	
119106	KGS	Sandstraße	3	5	3	3	3		17	
119118	GGS	Leythe Schule	10			1		1	12	
119167	GGS	Schule an der Erzbahn	16	5	5				26	
119222	GGS	am Lanferbach	10			2			12	
119246	GGS	Friedrich-Grillo-Schule	9			1	4	1	15	
119295	GGS	Wiehagenschule	7	7	1	1	4		20	
119325	GGS	Mährfeldschule	7	1				1	9	
195546	GGS	Sternschule	5		1	1	1		9	
ohne "offizielles GL"										
118990	KGS	Im Emscherbruch				1			1	
119027	GGS	Bickernstraße						2	2	
119088	KGS	Barbaraschule	1						1	
119090	GGS	Velsenstraße			1	1			2	
119120	GGS	Pfefferackerschule	1						1	
119131	GGS	Mechtenbergschule	1	1					2	
119155	GGS	Fersenbruch	2						2	
119180	GGS	Schalcker Regenbogenschule						1	1	
119271	GGS	Im Brömm	1						1	
119398	GGS	Astrid-Lindgren-Schule						3	3	
119404	KGS	Don-Bosco-Schule					1		1	
119430	GGS	Josef-Rings-Schule					1		2	
183386	GGS	Nordsternschule	4			1			5	
		Summe	114	33	15	20	20	5	6	213
		Anteile	53,5%	15,5%	7,0%	9,4%	9,4%	2,3%	2,8%	100,0%
Standorte Gemeinsamen Lernens										
143492	HAU	Schwalbenstraße	8			5	3		16	
143613	HAU	Frankampstraße -auslaufend-	16			3	3		22	
161160	REA	Lessing	9			2			11	
164185	GES	Berger Feld	26	7	7	9	3	2	55	
167757	GYM	Annette-von-Droste-Hülshoff	5			1	1		7	
167794	GYM	Schalcker	10		1	2	3		16	
188736	GES	Horst	17			5	1		23	
189730	GES	Buer-Mitte	6		2	8	3	1	22	
191980	REA	Mulvany	16	5	3	1	4		29	
197210	SEK	Hassel	12	1	1	2	2		19	
199114	GES	Erle	8	1		2	6		17	

4.1 Schüler/innen im Gemeinsamen Lernen

Noch: Schüler/innen im Gemeinsamen Lernen

				Förderschwerpunkt						Ins- gesamt		
				zieldifferent		zielgleich						
Schulen				LE	GE	KM	ES	SP	HK	SE		
Noch: Sekundarstufe I	Standorte mit Einzelintegration (EI)											
	193800	GES	Bismarck (Evangelisch)		8	1	1	3	3	6	4	26
	188098	GES	Ückendorf		3			1	3			7
	161111	REA	Gertrud-Bäumer					6				6
	167721	GYM	Leibniz								3	3
	143418	HAU	Grillostraße		1							1
	143390	HAU	Emmastraße					2				2
	161123	REA	Mühlenstraße					2	1	3		6
	167733	GYM	Carl-Friedrich-Gauß					1				1
				Summe	145	15	15	55	36	12	11	289
			Anteile	50,2%	5,2%	5,2%	19,0%	12,5%	4,2%	3,8%	100,0%	
			Gesamtsumme	259	48	30	75	56	17	17	502	
			Anteile	51,6%	9,6%	6,0%	14,9%	11,2%	3,4%	3,4%	100,0%	

Stand: Februar 2016

4.1.2 Schüler/innen im Gemeinsamen Lernen - GRAFIK

Schüler/innen mit festgestelltem Förderbedarf an allen Schüler/innen nach Primar- und Sekundarstufe

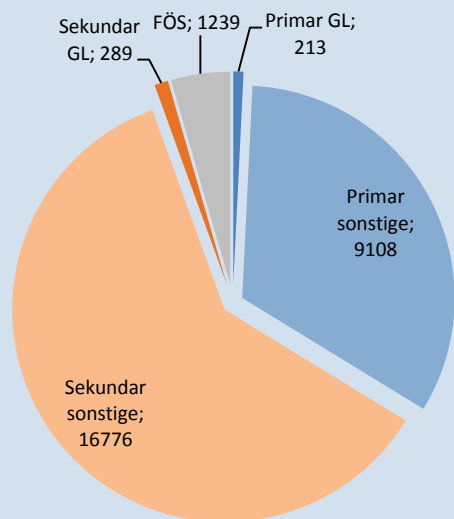

Förderschwerpunkte bei Kindern im Gemeinsamen Lernen

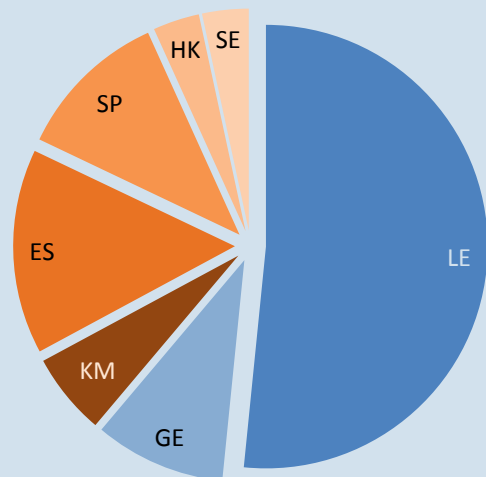

4.2 Internationale Förderklassen

4.2.1 Schülerinnen und Schüler in internationalen Förderklassen

	Schule		Klassen	Schülerzahl	Schüler pro Klasse
	Nr.	Name			
Primarstufe	118928	Marschallstraße	4	67	16,8
	118941	Beckeradschule	2	22	11,0
	119027	Bickernstraße	1	16	16,0
	119039	Turmschule	1	19	19,0
	119076	Martinschule	2	19	9,5
	119131	Mechtenbergschule	3	40	13,3
	119155	Fersenbruch	2	38	19,0
	119167	Schule an der Erzbahn	2	18	9,0
	119180	Schalken Regenbogenschule	1	16	16,0
	119192	Hohenfriedberger Straße	2	40	20,0
	119234	Haidekamp	2	17	8,5
	119260	Heistraße	2	21	10,5
	119295	Wiehagenschule	3	43	14,3
	119301	Kurt-Schumacher-Straße	3	42	14,0
	119313	am Schloss Horst	2	21	10,5
	119374	Glückaufschule Ückendorf	1	41	41,0
	119398	Astrid-Lindgren-Schule	2	19	9,5
	183386	Nordsternschule	1	13	13,0
	185553	Dörmannsweg	3	35	11,7
	195558	Georgstraße	1	20	20,0
	Summe		40	567	14,2

HAU	143364	Am Dahlbusch	8	144	18,0
	143418	Grillostraße	11	197	17,9
REA	161111	Gertrud-Bäumer	2	23	11,5
	161123	Mühlenstraße	4	59	14,8
	161160	Lessing	5	100	20,0
	191980	Mulvany	1	20	20,0
GYM	167757	Annette-von-Droste-Hülshoff	1	17	17,0
	167770	Ricarda-Huch	1	6	6,0
	167782	Grillo	3	41	13,7
GES	164185	Berger Feld	3	51	17,0
	188098	Ückendorf	5	100	20,0
	199114	Erle	2	13	6,5
	Summe		46	771	16,8

SEK II	163971	Abendrealschule	2	28	14,0
	176783	Eduard-Spranger	3	60	20,0
	176825	Wirtschaft und Verwaltung	3	60	20,0
	193008	für Technik und Gestaltung	3	63	21,0
	-	Lehrwerkstatt Am Koprath / Schüfflerheide	1	7	7,0
	Summe		12	218	18,2
	Insgesamt		98	1.556	15,8

4.2 Internationale Förderklassen

4.2.2 Historische Entwicklung der internationalen Förderklassen

Stufe	Zeitpunkt					
	07/2013	07/2014	04/2015	12/2015
Primarstufe	6	22	25	40		
Sekundarstufe I	7	24	33	46		
Sekundarstufe II	1	3	5	12		
Insgesamt	14	49	63	98		

4.2.3 Historische Entwicklung der internationalen Förderklassen

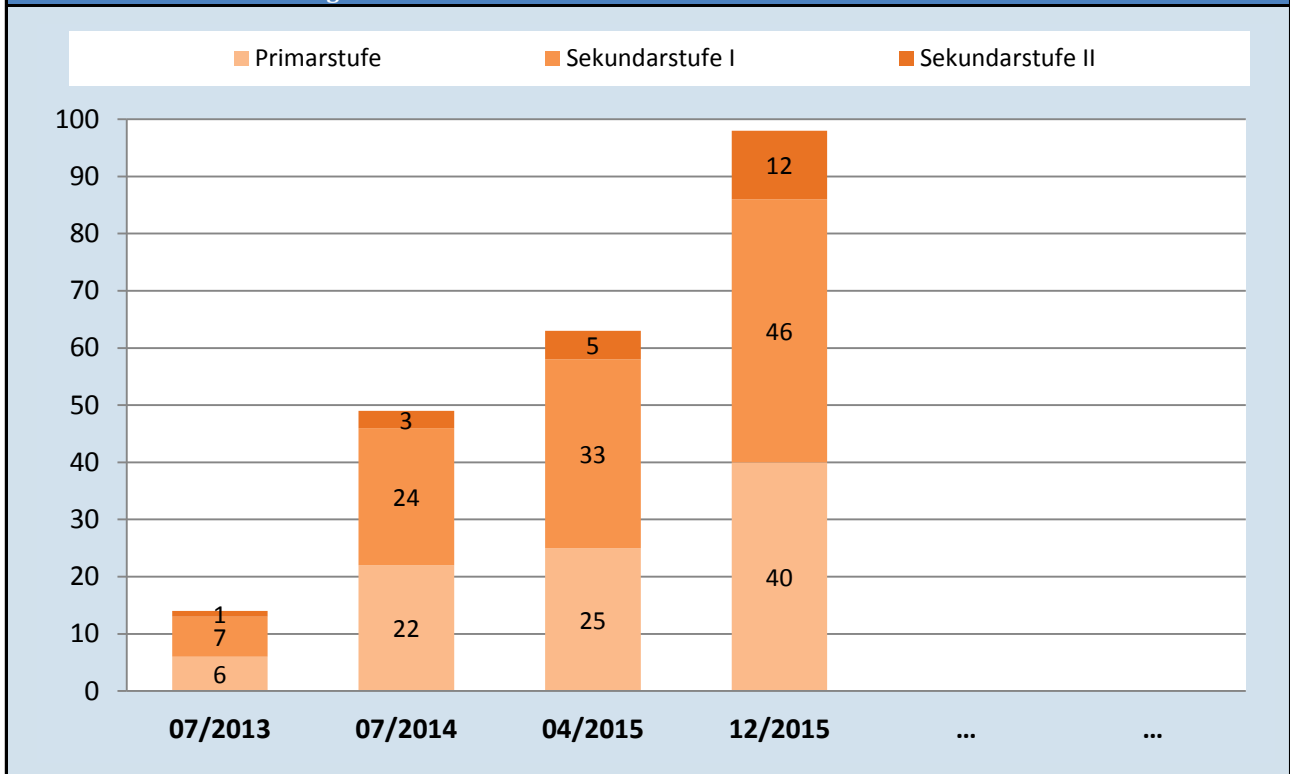

Kapitel 5

- *Weiterbildungskollegs* -

5.1 Abendrealschule

5.1.1 Studierendenzahlen nach Bildungsgang

	Insgesamt				Anteile (in %)		
		w	ausländisch		w	ausländisch	
				w			w
Vollbeleger	573	177	0	83	30,9	0,0	0,0
Teilbeleger	3	0	2	0	0,0	66,7	0,0
Insgesamt	576	177	345	83	30,7	59,9	24,1

5.1.2 Historische Entwicklung der Studierendenzahlen

Schuljahr	Vollbeleger	Teilbeleger	Insgesamt
2004/05	717	58	775
2005/06	854	58	912
2006/07	874	47	921
2007/08	788	58	846
2008/09	806	58	864
2009/10	765	63	828
2010/11	749	3	752
2011/12	625	25	650
2012/13	600	4	604
2013/14	634	1	635
2014/15	571	0	571
2015/16	573	3	576
2016/17			
2017/18			
2018/19			
2019/20			
2020/21			
2021/22			

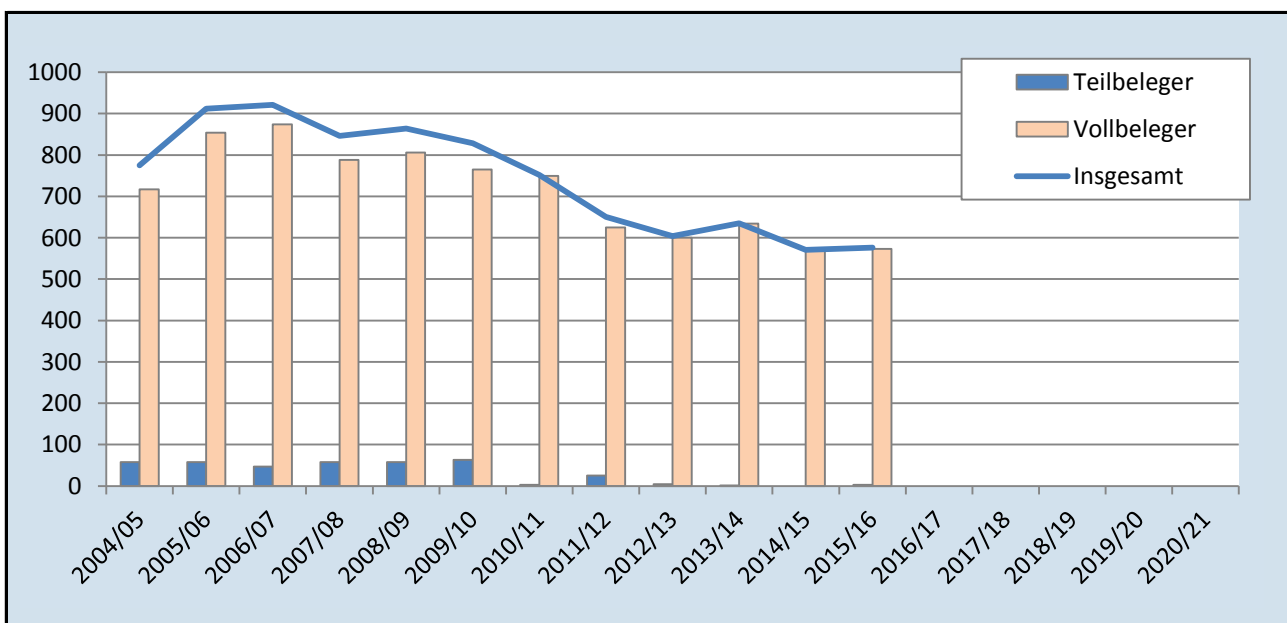

5.1 Abendrealschule

5.1.3 Herkunft der Studierenden nach zuletzt besuchter Schulform

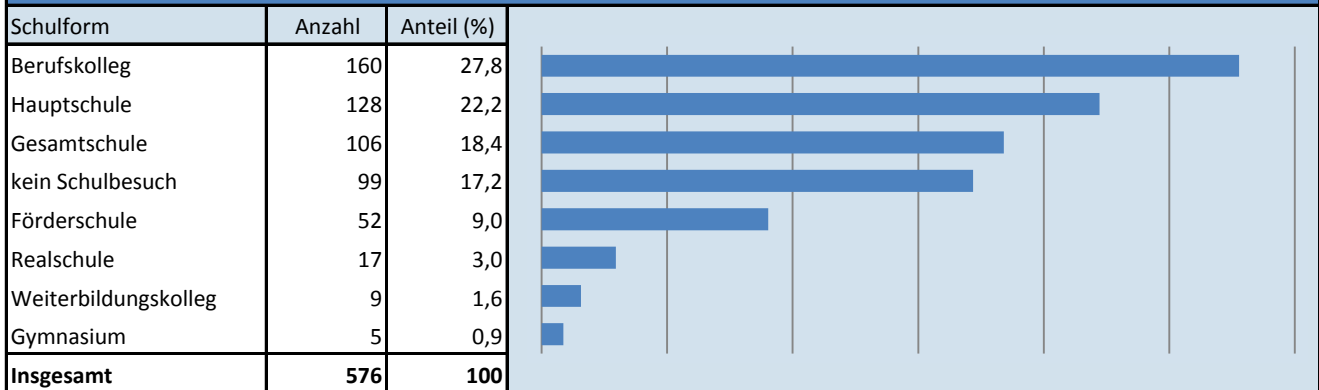

5.1.4 Herkunft der Studierenden nach Wohnort

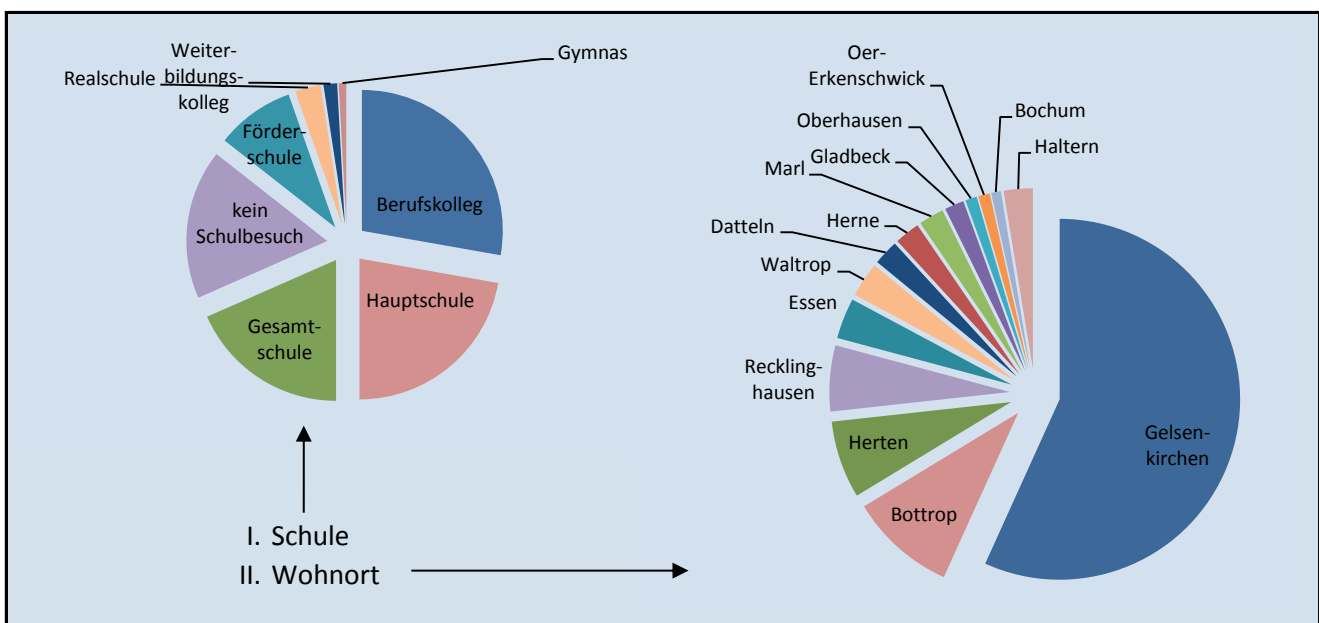
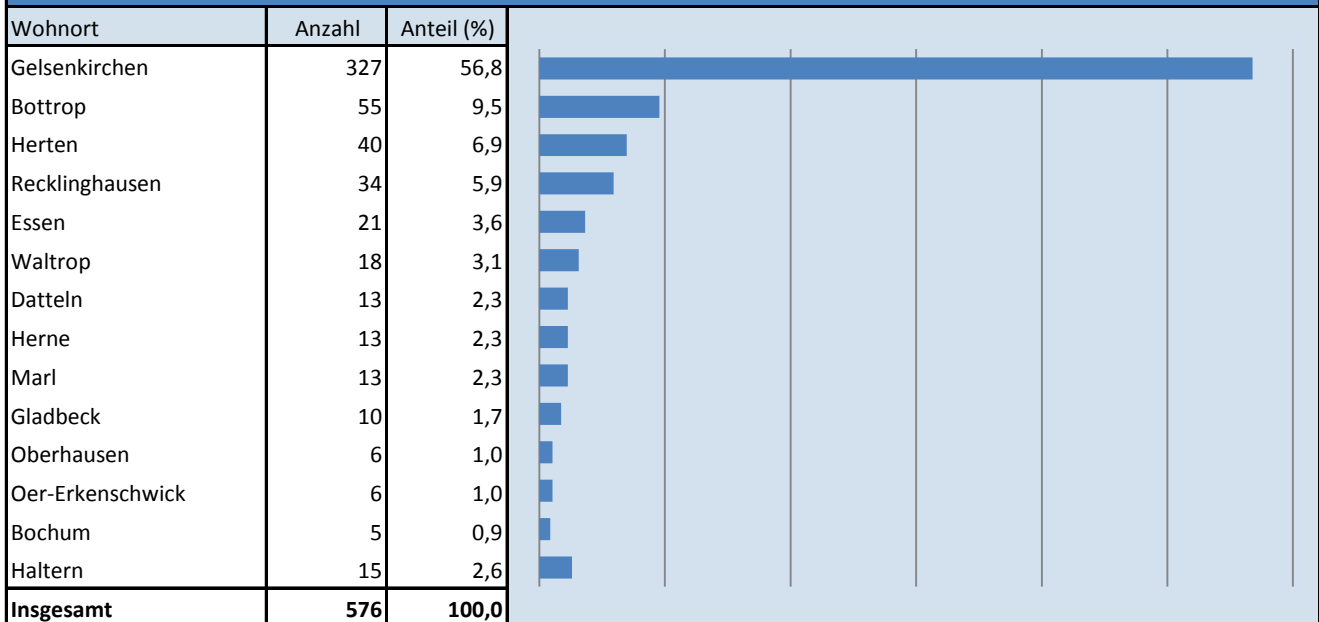

5.2 Weiterbildungskolleg Emscher-Lippe

5.2.1 Studierendenzahlen nach Bildungsgang

	Insgesamt				Anteile (in %)		
		w	ausländisch		w	ausländisch	
				w			w
Kolleg	375	161	51	22	42,9	13,6	43,1
Abengymnasium	203	110	13	8	54,2	6,4	61,5
Insgesamt	578	271	64	30	46,9	11,1	46,9

5.2.2 Historische Entwicklung der Studierendenzahlen

Schuljahr	Kolleg	Abendgym.	Insgesamt
2004/05	171	256	427
2005/06	200	277	477
2006/07	220	296	516
2007/08	234	290	524
2008/09	256	305	561
2009/10	304	330	634
2010/11	360	313	673
2011/12	359	300	659
2012/13	384	270	654
2013/14	375	268	643
2014/15	381	200	581
2015/16	375	203	578
2016/17			
2017/18			
2018/19			
2019/20			
2020/21			
2021/22			

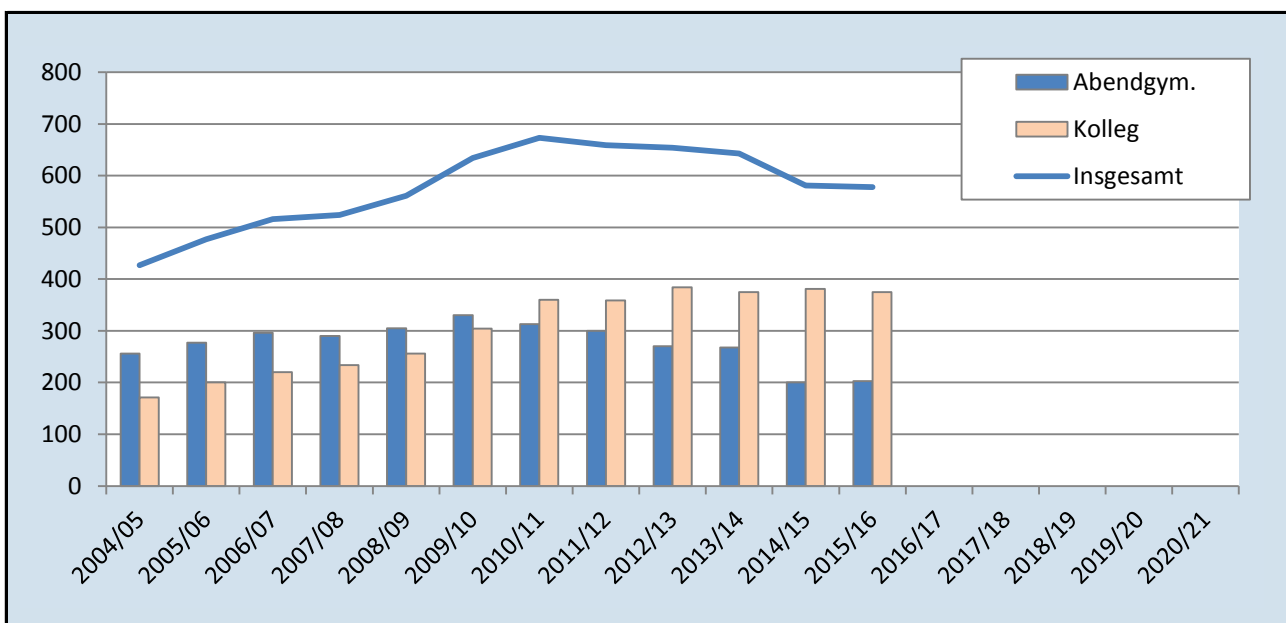

5.2 Weiterbildungskolleg Emscher-Lippe

5.2.3 Herkunft der Studierenden nach zuletzt besuchter Schulform

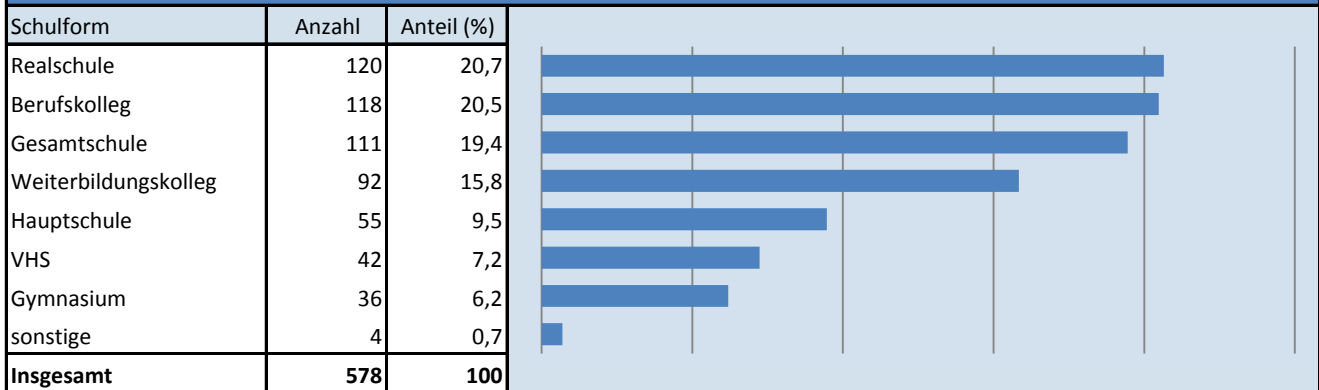

5.2.4 Herkunft der Studierenden nach Wohnort

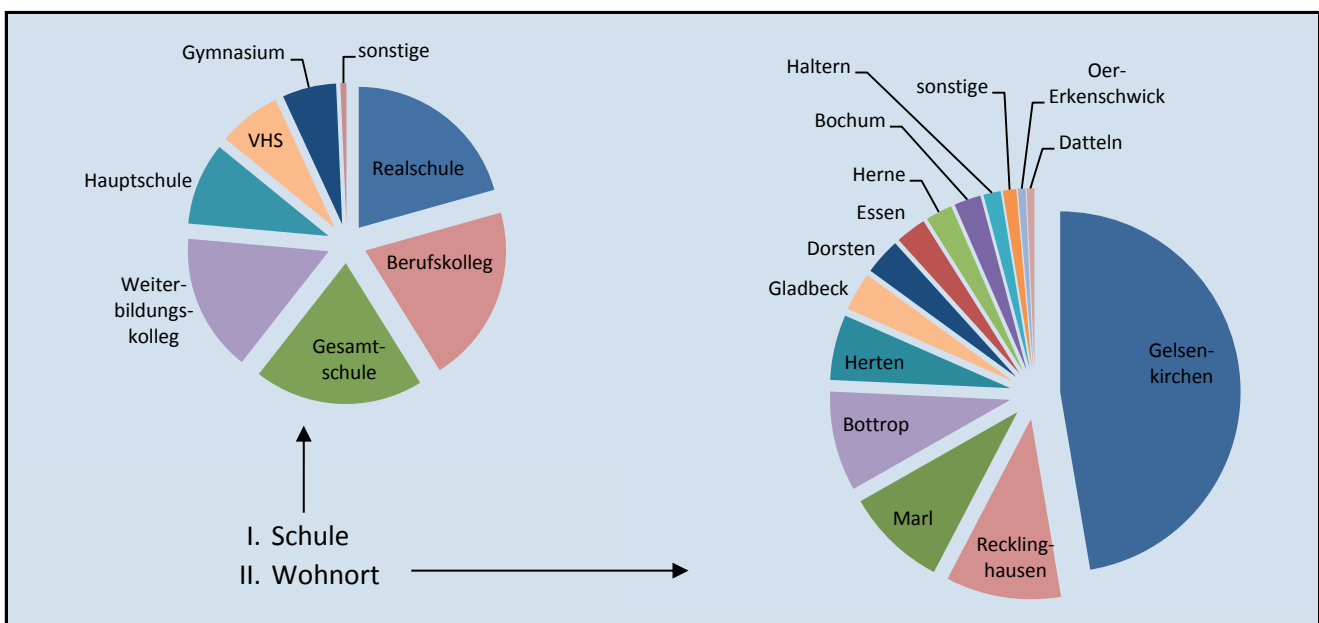
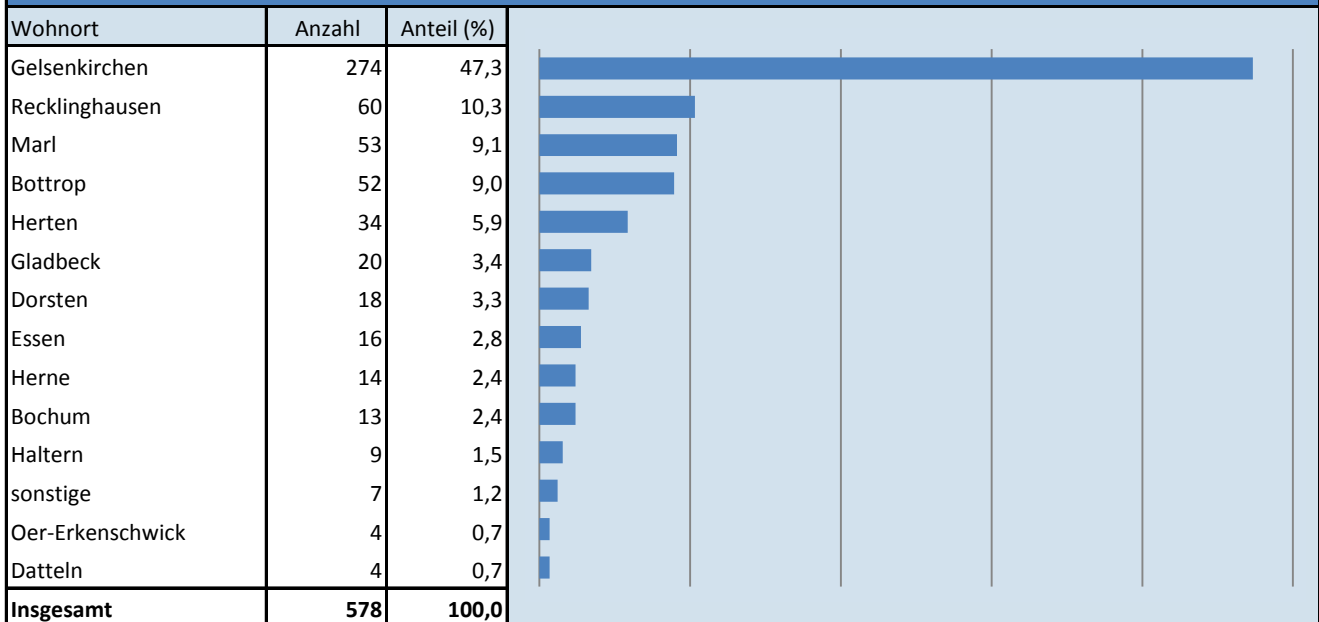

Kapitel 6

- Berufskollegs -

6.1 Schüler/innen an Berufskollegs nach Schulform / Ausbildungsberuf

6.1.1 Eduard-Spranger-Berufskolleg

Schulform/Ausbildungsberuf	Insgesamt				Anteile (in %)		
		weiblich	ausländisch		weiblich	ausländisch	
				weiblich			weiblich
Bürokauffrau/-mann (auslaufend)	61	42	6	5	68,9	9,8	83,3
Industriekauffrau/-mann	170	93	8	5	54,7	4,7	62,5
Kauffrau/-mann für Bürokommunikation (auslaufend)	31	23	6	5	74,2	19,4	83,3
Kauffrau/-mann für Büromanagement	161	99	20	12	61,5	12,4	60,0
Kauffrau/-mann im Einzelhandel	170	91	29	16	53,5	17,1	55,2
Kauffrau/-mann im Groß- und Außenhandel (Großhandel)	50	20	5	3	40,0	10,0	60,0
Med. Fachangestellte/r	271	267	53	53	98,5	19,6	100,0
Pharm.-kaufm. Angestellte/r	30	27	6	5	90,0	20,0	83,3
Verkäufer	185	89	44	26	48,1	23,8	59,1
Zahnmed. Fachangestellte/r	211	210	44	44	99,5	20,9	100,0
Jugendliche ohne Ausbildungsverhältnis (Teilzeit)	29	18	5	3	62,1	17,2	60,0
Jugendliche ohne Ausbildungsverhältnis (Vollzeit)	62	27	26	14	43,5	41,9	53,8
1-jähr. BFS - berufl. Kenntn. u. HS10 (ehem. Berufsgrunds)	48	23	14	8	47,9	29,2	57,1
1-jähr. BFS - berufl. Kenntn. u. FOR (ehem. Handelsschule)	83	30	27	7	36,1	32,5	25,9
2-jähr. BFS - berufl. Grundb. u. FOR - (auslaufend)	61	24	22	9	39,3	36,1	40,9
2-jähr. BFS - berufl. Kenntn. u. FHS-Reife -	416	166	87	37	39,9	20,9	42,5
BFS AHR - Schwerp. Wirtschaftswissensch. -	179	83	21	13	46,4	11,7	61,9
FS Betriebsw. - Schwerp. Absatzwirtschaft -	106	41	5	5	38,7	4,7	100,0
Insgesamt	2.324	1.373	428	270	59,1	18,4	63,1

6.1 Schüler/innen an Berufskollegs nach Schulform / Ausbildungsberuf

6.1.2 Hans-Schwier-Berufskolleg

Schulform/Ausbildungsberuf	Insgesamt				Anteile (in %)		
		weiblich	ausländisch		weiblich	ausländisch	
				weiblich			weiblich
Baugeräteführer/In	50	-	5	-	-	10,0	-
Bauwerksmechaniker/In für Abbruch- u. Betontrenntechnik	78	2	5	-	2,6	6,4	-
Betonstein und Terrazzohersteller/In/Betonfertigteilebauwerk	16	-	-	-	-	-	-
Bodenleger/In	106	3	10	-	2,8	9,4	-
Fachkraft für Abwassertechnik	155	20	1	-	12,9	0,6	-
Fachkraft für Kreislauf- und Abfallwirtschaft	107	12	2	-	11,2	1,9	-
Fachkraft für Rohr-, Kanal- und Industrietechnik	241	4	15	-	1,7	6,2	-
Fachkraft Wasserversorgungstechnik	26	1	-	-	3,8	-	-
Fassadenmonteur/In	15	-	2	-	-	13,3	-
Feuerungs- und Schornsteinbauer/In	71	-	5	-	-	7,0	-
Kachelofen- und Luftheizungsbauer/In	22	-	1	-	-	4,5	-
Parkettleger/In	139	2	9	-	1,4	6,5	-
Röllladen- und Sonnenschutzmechatroniker/In	126	-	6	-	-	4,8	-
Schädlingsbekämpfer/In	76	4	2	-	5,3	2,6	-
Schornsteinfeger/In	105	11	-	-	10,5	-	-
Steinmetz/In und Steinbildhauer/In	60	9	1	-	15,0	1,7	-
Stukkateur/In	29	-	1	-	-	3,4	-
Trockenbaumonteur/In	146	4	8	-	2,7	5,5	-
Recyclingwerker/In	12	1	2	-	8,3	16,7	-
Estrichleger/In	25	-	3	1	-	12,0	33,3
Straßen- und Verkehrstechnik	23	4	2	1	17,4	8,7	50,0
Wasserwirtschaft	5	-	-	-	-	-	-
Verfahrensmechaniker	57	-	2	-	-	3,5	-
Aufbereitungsmechaniker	32	-	-	-	-	-	-
Umweltschutztechnik	29	3	-	-	10,3	-	-
Bautechnik	24	-	2	-	-	8,3	-
Insgesamt	1.775	80	84	2	4,5	4,7	2,4

6.1 Schüler/innen an Berufskollegs nach Schulform / Ausbildungsberuf

6.1.3 Berufskolleg Königstraße

Schulform/Ausbildungsberuf	Insgesamt				Anteile (in %)		
		weiblich	ausländisch		weiblich	ausländisch	
				weiblich			weiblich
Bäcker	33	7	3	1	21,2	9,1	33,3
Bankkaufmann	74	41	1	-	55,4	1,4	-
Fachkraft für Lebensmitteltechnik	69	19	4	2	27,5	5,8	50,0
Fachmann für Systemgastronomie	38	26	6	4	68,4	15,8	66,7
Fachkraft im Gastgewerbe	22	12	1	-	54,5	4,5	-
Friseur	64	56	9	8	87,5	14,1	88,9
Hotelfachmann	46	24	3	3	52,2	6,5	100,0
Koch	51	13	5	3	25,5	9,8	60,0
Rechtsanwalts- und Notarfachangestellter	67	61	7	7	91,0	10,4	100,0
Restaurantfachmann	32	11	4	2	34,4	12,5	50,0
Sozialversicherungsfachangestellter - allg. Krankenversich	44	25	1	1	56,8	2,3	100,0
Steuerfachangestellter	44	26	4	3	59,1	9,1	75,0
Fachverkäufer im Lebensmittelhandwerk - Bäckerei	148	136	35	34	91,9	23,6	97,1
Immobilienkaufmann	54	31	2	1	57,4	3,7	50,0
Kaufmann für Versicherungen und Finanzen - Versicherun	151	73	6	4	48,3	4,0	66,7
Beikoch	20	12	-	-	60,0	-	-
Hauswirtschaftshelfer	14	13	2	2	92,9	14,3	100,0
Verkaufshilfe	19	11	9	6	57,9	47,4	66,7
Fachpraktiker Verkauf	14	6	-	-	42,9	-	-
Fachpraktiker Küche	15	6	-	-	40,0	-	-
Fachpraktiker Hauswirtschaft	31	27	5	5	87,1	16,1	100,0
Ernährungs- und Versorgungsmanagement	33	13	18	5	39,4	54,5	27,8
Gesundheitswesen	17	15	6	4	88,2	35,3	66,7
Körperpflege	34	26	17	11	76,5	50,0	64,7
Wirtschaft und Verwaltung	25	11	15	7	44,0	60,0	46,7
Internationale Förderklasse (fachrichtungsübergreifend)	55	17	55	17	30,9	100,0	30,9
Ernährungs- und Versorgungsmanagement	92	50	24	12	54,3	26,1	50,0
Sozialassistent	41	35	11	9	85,4	26,8	81,8
Gesundheitswesen	56	44	31	24	78,6	55,4	77,4
Körperpflege	17	13	6	3	76,5	35,3	50,0
Wirtschaft und Verwaltung	20	8	3	1	40,0	15,0	33,3
Wirtschaft und Verwaltung	51	27	7	3	52,9	13,7	42,9
Assistent für Ernährung und Versorgung - Service	38	35	13	9	92,1	34,2	69,2
Staatlich geprüfter Kinderpfleger	98	87	27	25	88,8	27,6	92,6
Staatlich geprüfter Sozialassistent - Schwerp. Heilerziehun	37	25	1	1	67,6	2,7	100,0
Staatl. geprüfter kaufmännischer Assistent	13	7	3	3	53,8	23,1	100,0
Sozial- u. Gesundheitswesen	134	107	32	25	79,9	23,9	78,1
Wirtschaft und Verwaltung (Höhere Handelsschule)	218	83	56	26	38,1	25,7	46,4
Sozial- u. Gesundheitswesen	62	45	6	5	72,6	9,7	83,3
Sozial- u. Gesundheitswesen	58	49	8	8	84,5	13,8	100,0
Sozial- u. Gesundheitswesen	3	2	-	-	66,7	-	-
Erzieher und allgemeine Hochschulreife	76	63	6	6	82,9	7,9	100,0
Allgemeine Hochschulreife / Betriebswirtschaftslehre	47	22	10	9	46,8	21,3	90,0
Freizeitsportleiter und allgemeine Hochschulreife	49	11	3	1	22,4	6,1	33,3
Berufliches Gymnasium für Gesundheit	40	25	10	8	62,5	25,0	80,0
FS - Heilerziehungspflege (Theorie)	45	30	1	1	66,7	2,2	100,0
FS Heilerziehungspflege (Praxis)	23	15	-	-	65,2	-	-
FS - Sozialpädagogik (Theorie)	107	99	12	12	92,5	11,2	100,0
FS - Sozialpädagogik (Praxis)	48	34	2	2	70,8	4,2	100,0
Insgesamt	2.587	1.634	490	323	63,2	18,9	65,9

6.1 Schüler/innen an Berufskollegs nach Schulform / Ausbildungsberuf

6.1.4 Berufskolleg für Technik und Gestaltung

Schulform/Ausbildungsberuf	Insgesamt				Anteile (in %)		
		weiblich	ausländisch		weiblich	ausländisch	
				weiblich			weiblich
Anlagenmechaniker	5	-	-	-	-	-	-
Anlagenmechaniker - Sanitär-, Heizungs- und Klimatechnik	109	-	17	-	-	15,6	-
Bauten- und Objektbeschichter	2	-	1	-	-	50,0	-
Bauzeichner	11	5	2	2	45,5	18,2	100,0
Beton- u. Stahlbetonbauer	9	-	1	-	-	11,1	-
Dachdecker - Dach-, Wand- und Abdichtungstechnik	36	-	3	-	-	8,3	-
Elektroniker - Energie- und Gebäudetechnik	105	1	11	-	1,0	10,5	-
Elektroniker für Betriebstechnik	198	8	5	1	4,0	2,5	20,0
Fachinformatiker - Anwendungsentwicklung	29	1	-	-	3,4	-	-
Fachinformatiker - Systemintegration	63	6	-	-	9,5	-	-
Fahrzeuglackierer	79	2	12	-	2,5	15,2	-
Fliesen-, Platten-, Mosaikleger	46	2	4	-	4,3	8,7	-
Fotograf	16	15	1	1	93,8	6,3	100,0
Hochbaufacharbeiter - Beton und Stahlbeton	3	-	-	-	-	-	-
Industriemechaniker	145	8	2	-	5,5	1,4	-
Informatikkaufmann	10	-	-	-	-	-	-
Informations- u. Telekommunikationssystem-Kaufmann	31	4	3	1	12,9	9,7	33,3
Konstruktionsmechaniker	9	-	1	-	-	11,1	-
Kraftfahrzeugmechatroniker	168	5	15	-	3,0	8,9	-
Maler und Lackierer - Gestaltung und Instandhaltung	82	9	14	1	11,0	17,1	7,1
Maschinen- und Anlagenführer - Metall- und Kunststofftechnik	1	-	-	-	-	-	-
Maurer	20	-	4	-	-	20,0	-
Mediengestalter Digital und Print - Beratung und Planung	2	-	-	-	-	-	-
Mediengestalter Digital und Print - Gestaltung und Technik	65	38	1	-	58,5	1,5	-
Metallbauer - Konstruktionstechnik	45	-	7	-	-	15,6	-
Metallbauer - Nutzfahrzeugbau	2	-	-	-	-	-	-
Metallbearbeiter	23	-	8	-	-	34,8	-
Straßenbauer	31	1	4	-	3,2	12,9	-
Tiefbaufacharbeiter - Kanalbauer	2	-	1	-	-	50,0	-
Tiefbaufacharbeiter - Straßenbauer	17	-	5	-	-	29,4	-
Tischler	46	4	4	-	8,7	8,7	-
Verfahrensmechaniker für Beschichtungstechnik	68	2	5	-	2,9	7,4	-
Werkzeugmechaniker	15	5	1	-	33,3	6,7	-
Zerspanungsmechaniker	42	1	6	-	2,4	14,3	-
Ausbildungsvorbereitung - Metalltechnik	48	2	20	-	4,2	41,7	-
Internationale Förderklasse	38	7	38	7	18,4	100,0	18,4
Ausbildungsvorbereitung - Metalltechnik	19	-	3	-	-	15,8	-
Schüler in berufsvorb. Maßn. der AV u. freier Träger - Bau	20	1	3	-	5,0	15,0	-
Schüler in berufsvorb. Maßn. der AV u. freier Träger - Elek	23	2	3	-	8,7	13,0	-
Schüler in berufsvorb. Maßn. der AV u. freier Träger - Me	12	1	3	-	8,3	25,0	-
Bau und Holztechnik	15	2	6	-	13,3	40,0	-
Berufliche Kenntnisse/HSA - Metalltechnik	19	1	11	1	5,3	57,9	9,1
Berufliche Kenntnisse/FOR - Elektrotechnik	28	-	3	-	-	10,7	-
Berufliche Kenntnisse/FOR - Metalltechnik	24	3	9	2	12,5	37,5	22,2
Farbtechnik und Raumgestaltung	22	5	4	-	22,7	18,2	-
Medien/Medientechnologie	20	4	7	2	20,0	35,0	28,6
Gestaltungstechnischer Assistent - Grafikdesign und Obj	105	73	11	9	69,5	10,5	81,8

6.1 Schüler/innen an Berufskollegs nach Schulform / Ausbildungsberuf

Noch: Berufskolleg für Technik und Gestaltung

Schulform/Ausbildungsberuf	Insgesamt				Anteile (in %)		
		weiblich	ausländisch		weiblich	ausländisch	
				weiblich			weiblich
Informationstechnischer Assistent	123	6	16	1	4,9	13,0	6,3
Maschinenbautechnischer Assistent	78	4	8	-	5,1	10,3	-
Bau- u. Holztechnik	35	6	4	1	17,1	11,4	25,0
Assistent für Konstruktions- und Fertigungstechnik	3	1	-	-	33,3	-	-
Informationstechnischer Assistent	33	1	4	-	3,0	12,1	-
Allgemeine Hochschulreife / Ingenieurwissenschaften	30	3	3	-	10,0	10,0	-
Staatlich geprüfter Techniker Fachrichtung Bautechnik - H	30	10	3	1	33,3	10,0	33,3
Staatlich geprüfter Techniker Fachrichtung Elektrotechnik	102	5	7	1	4,9	6,9	14,3
Staatlich geprüfter Techniker Fachrichtung Maschinenbau	86	3	6	-	3,5	7,0	-
Insgesamt	2.448	257	310	31	10,5	12,7	10,0

6.1.5 Insgesamt

Schulen	Insgesamt				Anteile (in %)		
		weiblich	ausländisch		weiblich	ausländisch	
				weiblich			weiblich
Eduard-Spranger-Berufskolleg	2.324	1.373	428	270	59,1	18,4	63,1
Hans-Schwier-Berufskolleg	1.775	80	84	2	4,5	4,7	2,4
Berufskolleg Königstraße	2.587	1.634	490	323	63,2	18,9	65,9
Berufskolleg Technik und Gestaltung	2.448	257	310	31	10,5	12,7	10,0
Insgesamt	9.134	3.344	1.312	626	36,6	14,4	47,7

6.2 Historische Entwicklung der Bildungsgänge an Berufskollegs

6.2.1 Historische Entwicklung der Bildungsgänge an Berufskollegs *

Jahr	Berufsschule		Berufliches Gymnasium	Berufsfach- schule	Fachober- schule	Fachschule	Insgesamt
	Ausbildungs- vorbereitung **	Fachklassen / Duales System					
86/87	232	10.910	-	1.332	311	330	13.115
87/88	208	10.434	-	1.404	256	378	12.680
88/89	153	9.789	-	1.315	309	510	12.076
89/90	116	9.766	-	1.104	308	700	11.994
90/91	87	9.175	-	1.006	280	755	11.303
91/92	131	8.355	-	983	337	913	10.719
92/93	63	8.589	-	1.103	232	987	10.974
93/94	78	8.074	-	1.196	190	1.099	10.637
94/95	107	7.673	-	1.148	121	1.151	10.200
95/96	113	7.217	-	1.159	118	1.081	9.688
96/97	101	7.149	-	1.101	103	978	9.432
97/98	137	7.281	-	1.084	133	821	9.456
98/99	139	7.488	-	1.139	150	703	9.619
99/00	146	7.952	-	1.159	118	618	9.993
00/01	164	8.086	-	1.305	123	694	10.372
01/02	160	7.962	-	1.371	140	658	10.291
02/03	160	7.543	-	1.478	129	652	9.962
03/04	196	7.305	-	1.797	82	621	10.001
04/05	216	7.479	-	1.898	96	669	10.358
05/06	235	7.664	-	2.115	125	564	10.703
06/07	223	7.687	-	1.793	294	639	10.636
07/08	217	8.215	-	1.936	229	511	11.108
08/09	421	8.498	-	1.956	137	592	11.604
09/10	379	8.372	-	1.781	376	681	11.589
10/11	265	8.030	-	1.930	125	661	11.011
11/12	289	6.956	-	1.852	132	578	9.807
12/13	359	6.835	-	1.764	163	581	9.702
13/14	359	6.713	-	1.886	139	661	9.758
14/15	385	6.506	-	1.991	148	631	9.661
15/16*	482	5.672	278	1.845	257	600	9.134
16/17							
17/18							
18/19							
19/20							
20/21							
21/22							

* Ab 2015/16 angepasste Fortschreibung: Verordnung über die Ausbildung und Prüfung in den Bildungsgängen des Berufskollegs (Ausbildungs- und Prüfungsordnung Berufskolleg -APO-BK) vom 26. Mai 1999 / zuletzt geändert durch Verordnung vom 9. Dezember 2014 (SGV. NRW. 223) / § 52 des Schulgesetzes für das Land Nordrhein-Westfalen (Schulgesetz NRW - SchulG) vom 15. Februar 2005 (GV. NRW. S. 102)

** Vor 2015/16: Berufsgrundschuljahr + Vorklasse (BGJ)

6.2 Historische Entwicklung der Bildungsgänge an Berufskollegs

6.2.2 Historische Entwicklung der Bildungsgänge an Berufskollegs - Grafisch

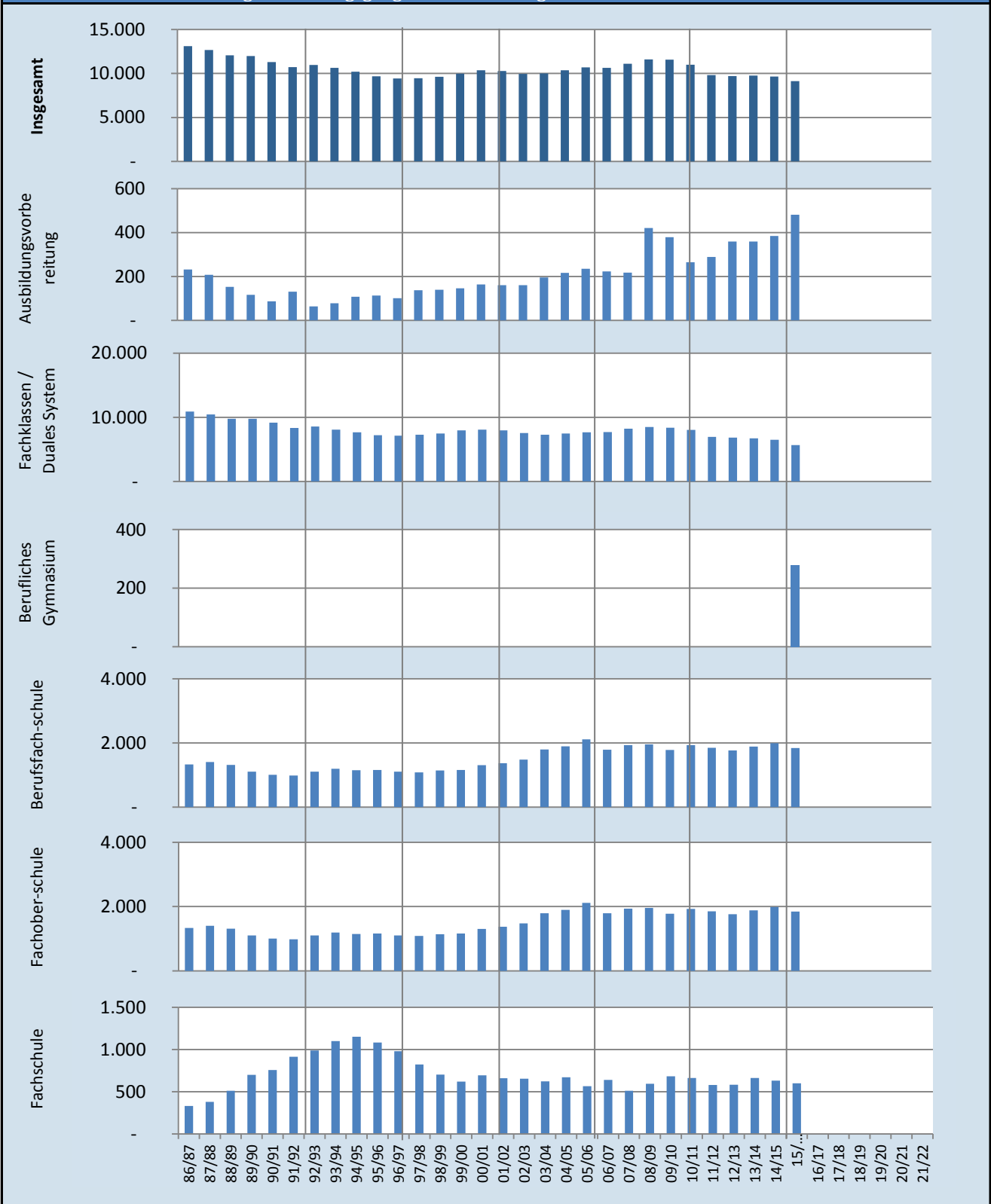

6.2 Historische Entwicklung der Bildungsgänge an Berufskollegs

6.2.3 Bildungsgänge an Berufskollegs nach Jahrgängen

Jahrgang	Berufsschule		Berufliches Gymnasium	Berufsfach- schule	Fachober- schule	Fachschule	Insgesamt
	Ausbildungs- vorbereitung	Fachklassen / Duales System					
01	482	1.925	102	1.105	149	323	4.086
02	-	1.785	102	616	108	145	2.756
03	-	1.804	63	124	-	87	2.078
04	-	158	11	-	-	45	214
SUM	482	5.672	278	1.845	257	600	9.134

Anmerkung: Aufgrund von Änderungen der Ausbildungs- und Prüfungsordnung Berufskolleg -APO-BK - [Verordnung vom 9. Dezember 2014 (SGV. NRW. 223)] und strukturellen Wandlungen des Berufs- und Ausbildungsmarktes ist auf Basis der diesjährigen Datenabfrage an dieser Stelle derzeit keine plausible Fortschreibung möglich. Eine Darstellung der Schülerzahlen der Gelsenkirchener Berufskollegs wird für die nächste Ausgabe wieder angestrebt.

Kapitel 7

- *Klassenfrequenzwerte* -

7.1 Verordnung über Klassenfrequenzwerte

7.1.1 Verordnung zur Ausführung des § 93 Abs. 2 Schulgesetz NRW

Schulform/-stufe		Relation: "Schüler je Lehrerstelle"	Klassenfrequenzwerte	
			Richtwert	Bandbreite
Grundschule		21,95	siehe § 6a Abs.1	15 - 29
Hauptschule	Klassen 5 -10	17,86	24	18 - 30
Realschule	Klassen 5 -10	20,94	28	26 - 30
Sekundarschule	Klassen 5 -10	16,27	25	20 - 30**
Gymnasium	Sekundarstufe I	19,88	28	26 - 30
	Sekundarstufe II	12,70	19,5*	
Gesamtschule	Sekundarstufe I	19,32	28	26 - 30
	Sekundarstufe II	12,70	19,5*	

*) zu erreichender Durchschnittswert

**) Obergrenze Klasse 5. der Sekundarschule beträgt 29

7.2 Klassenbildung und Klassenfrequenzwerte nach Schulformen

7.2.1 Klassenbildung und Klassenfrequenzwerte nach Schulformen (ohne Internationale Förderklassen)

Schule	Klassen nach Anzahl der Schüler/innen					Anteil (in %)				Schüler	Schüler pro Klasse	Anzahl der Schulen
	bis 20	21-25	26-30	31-35	SUM	bis 20	21-25	26-30	31-35			
GRU	78	183	119	6	386	20,2	47,4	30,8	1,6	8.739	22,6	39
HAU	14	30	20	-	64	21,9	46,9	31,3	-	1.496	23,4	6
REA	1	23	72	4	100	1,0	23,0	72,0	4,0	2.710	27,1	6
GYM**	1	26	78	13	118	0,8	22,0	66,1	11,0	3.221	27,3	7
SEK	-	8	4	-	12	-	66,7	33,3	-	304	25,3	1
GES**	-	11	124	12	147	-	7,5	84,4	8,2	4.172	28,4	5
Insg.	94	281	417	35	827	11,4	34,0	50,4	4,2	20.642	25,0	64

* Nur Sekundarstufe 1

7.2.2 Anteile Klassengrößen nach Schulformen

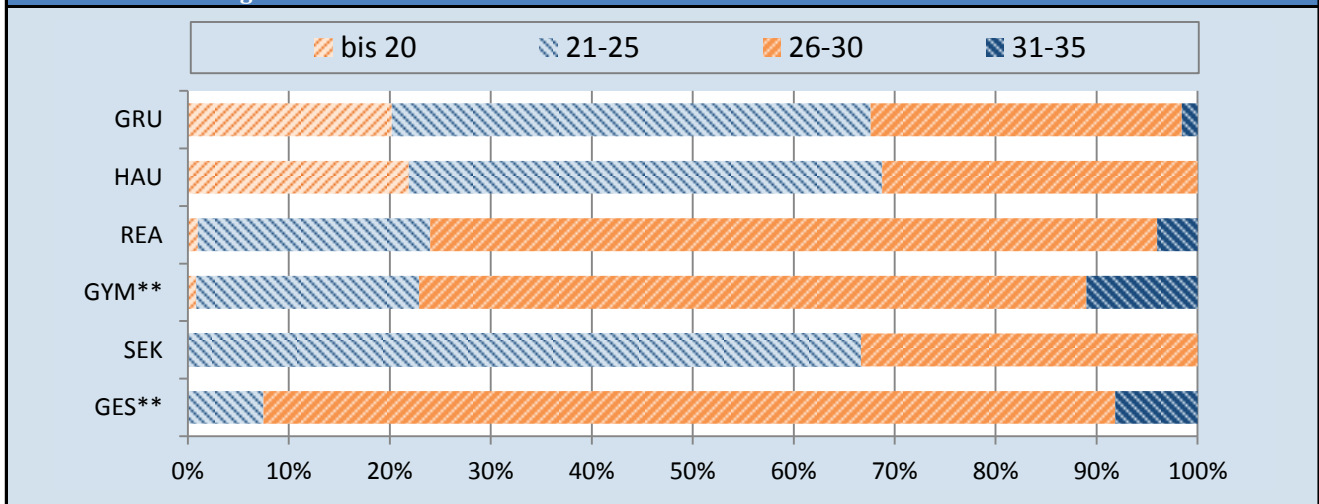

* Nur Sekundarstufe 1

7.2.3 Historische Entwicklung: Schüler pro Klasse nach Schulformen

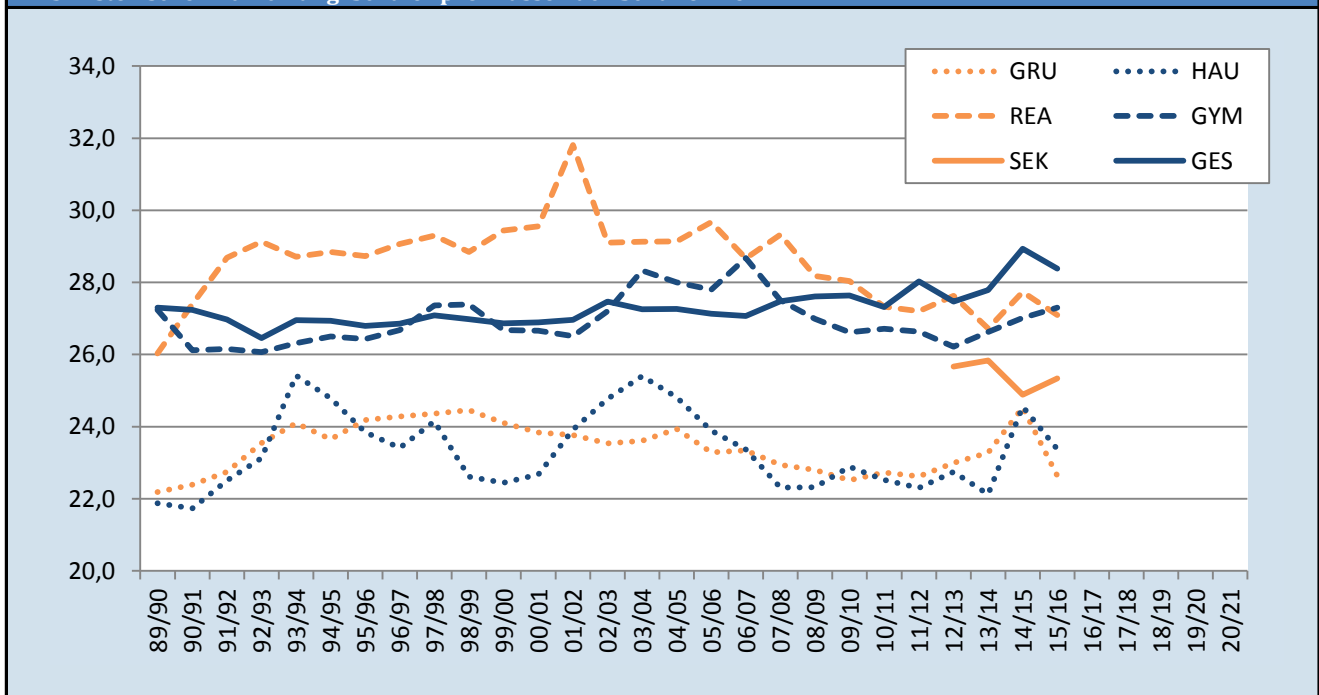

7.2 Klassenbildung und Klassenfrequenzwerte nach Schulformen

7.2.4 Historische Entwicklung: Klassenbildung und Klassenfrequenzwerte an Grundschulen

Jahr	Klassen nach Anzahl der Schüler/innen					Anteil (in %)				Schüler	Schüler pro Klasse	Anzahl der Schulen
	bis 20	21-25	26-30	31-35	SUM	bis 20	21-25	26-30	31-35			
89/90	157	235	97	-	489	32,1	48,1	19,8	-	10.849	22,2	53
90/91	140	255	97	2	494	28,3	51,6	19,6	0,4	11.059	22,4	53
91/92	106	268	105	6	485	21,9	55,3	21,6	1,2	11.031	22,7	53
92/93	96	245	127	8	476	20,2	51,5	26,7	1,7	11.206	23,5	53
93/94	91	237	140	6	474	19,2	50,0	29,5	1,3	11.421	24,1	53
94/95	101	251	136	9	497	20,3	50,5	27,4	1,8	11.754	23,6	53
95/96	84	249	164	7	504	16,7	49,4	32,5	1,4	12.187	24,2	53
96/97	83	238	193	11	525	15,8	45,3	36,8	2,1	12.748	24,3	52
97/98	70	259	181	15	525	13,3	49,3	34,5	2,9	12.790	24,4	52
98/99	68	238	197	22	525	13,0	45,3	37,5	4,2	12.842	24,5	52
99/00	75	264	173	9	521	14,4	50,7	33,2	1,7	12.556	24,1	52
00/01	80	262	156	10	508	15,7	51,6	30,7	2,0	12.109	23,8	52
01/02	84	257	142	6	489	17,2	52,6	29,0	1,2	11.621	23,8	52
02/03	79	271	121	1	472	16,7	57,4	25,6	0,2	11.107	23,5	51
03/04	96	228	136	3	463	20,7	49,2	29,4	0,6	10.930	23,6	51
04/05	93	244	102	10	449	20,7	54,3	22,7	2,2	10.746	23,9	51
05/06	78	254	120	4	456	17,1	55,7	26,3	0,9	10.620	23,3	50
06/07	67	245	124	10	446	15,0	54,9	27,8	2,2	10.411	23,3	50
07/08	94	215	129	4	442	21,3	48,6	29,2	0,9	10.140	22,9	50
08/09	85	239	102	-	426	20,0	56,1	23,9	-	9.712	22,8	44
09/10	103	233	86	-	422	24,4	55,2	20,4	-	9.502	22,5	43
10/11	96	231	81	-	408	23,5	56,6	19,9	-	9.274	22,7	42
11/12	84	243	73	1	401	20,9	60,6	18,2	0,2	9.072	22,6	39
12/13	84	225	81	-	390	21,5	57,7	20,8	-	8.967	23,0	39
13/14	67	216	103	-	386	17,4	56,0	26,7	-	8.986	23,3	39
14/15	64	183	122	5	374	17,1	48,9	32,6	1,3	9.174	24,5	39
15/16	78	183	119	6	386	20,2	47,4	30,8	1,6	8.739	22,6	39
16/17												
17/18												
18/19												
19/20												
20/21												

7.2 Klassenbildung und Klassenfrequenzwerte nach Schulformen

7.2.5 Historische Entwicklung: Klassenbildung und Klassenfrequenzwerte an Hauptschulen

Jahr	Klassen nach Schülerzahl					Anteil (in %)				Schüler	Schüler pro Klasse	Anzahl der Schulen
	bis 20	21-25	26-30	31-35	SUM	bis 20	21-25	26-30	31-35			
89/90	82	84	25	6	197	41,6	42,6	12,7	3,0	4.310	21,9	19
90/91	84	73	28	1	186	45,2	39,2	15,1	0,5	4.042	21,7	14
91/92	59	70	37	1	167	35,3	41,9	22,2	0,6	3.759	22,5	14
92/93	40	68	43	-	151	26,5	45,0	28,5	-	3.492	23,1	13
93/94	23	64	47	-	134	17,2	47,8	35,1	-	3.406	25,4	9
94/95	26	56	52	3	137	19,0	40,9	38,0	2,2	3.396	24,8	9
95/96	35	57	39	7	138	25,4	41,3	28,3	5,1	3.291	23,8	9
96/97	43	56	32	4	135	31,9	41,5	23,7	3,0	3.160	23,4	9
97/98	36	57	35	-	128	28,1	44,5	27,3	-	3.091	24,1	9
98/99	52	52	24	2	130	40,0	40,0	18,5	1,5	2.939	22,6	9
99/00	51	55	24	5	135	37,8	40,7	17,8	3,7	3.030	22,4	9
00/01	44	58	23	8	133	33,1	43,6	17,3	6,0	3.016	22,7	9
01/02	41	47	40	3	131	31,3	35,9	30,5	2,3	3.133	23,9	8
02/03	29	59	32	6	126	23,0	46,8	25,4	4,8	3.121	24,8	8
03/04	23	59	33	8	123	18,7	48,0	26,8	6,5	3.124	25,4	8
04/05	25	46	42	8	121	20,7	38,0	34,7	6,6	3.002	24,8	8
05/06	26	52	33	4	115	22,6	45,2	28,7	3,5	2.747	23,9	8
06/07	31	45	26	4	106	29,2	42,5	24,5	3,8	2.477	23,4	8
07/08	30	59	16	1	106	28,3	55,7	15,1	0,9	2.365	22,3	8
08/09	25	60	16	-	101	24,8	59,4	15,8	-	2.254	22,3	8
09/10	20	53	20	2	95	21,1	55,8	21,1	2,1	2.174	22,9	7
10/11	24	46	21	1	92	26,1	50,0	22,8	1,1	2.072	22,5	7
11/12	29	44	19	-	92	31,5	47,8	20,7	-	2.052	22,3	7
12/13	25	39	22	1	87	28,7	44,8	25,3	1,1	1.979	22,7	7
13/14	32	32	23	-	87	36,8	36,8	26,4	-	1.925	22,1	7
14/15	22	41	11	1	75	29,3	54,7	14,7	1,3	1.842	24,6	7
15/16	14	30	20	-	64	21,9	46,9	31,3	-	1.496	23,4	6
16/17												
17/18												
18/19												
19/20												
20/21												

7.2 Klassenbildung und Klassenfrequenzwerte nach Schulformen

7.2.6 Historische Entwicklung: Klassenbildung und Klassenfrequenzwerte an Realschulen

Jahr	Klassen nach Schülerzahl					Anteil (in %)				Schüler	Schüler pro Klasse	Anzahl der Schulen
	bis 20	21-25	26-30	31-35	SUM	bis 20	21-25	26-30	31-35			
89/90	11	35	51	10	107	10,3	32,7	47,7	9,3	2.785	26,0	7
90/91	4	21	62	14	101	4,0	20,8	61,4	13,9	2.767	27,4	6
91/92	-	9	68	24	101	-	8,9	67,3	23,8	2.897	28,7	5
92/93	-	4	82	18	104	-	3,8	78,8	17,3	3.029	29,1	5
93/94	1	5	92	13	111	0,9	4,5	82,9	11,7	3.187	28,7	5
94/95	-	4	98	15	117	-	3,4	83,8	12,8	3.375	28,8	5
95/96	2	14	81	26	123	1,6	11,4	65,9	21,1	3.534	28,7	6
96/97	-	7	87	31	125	-	5,6	69,6	24,8	3.633	29,1	6
97/98	-	4	97	26	127	-	3,1	76,4	20,5	3.721	29,3	6
98/99	-	17	81	35	133	-	12,8	60,9	26,3	3.836	28,8	6
99/00	1	8	88	36	133	0,8	6,0	66,2	27,1	3.915	29,4	6
00/01	1	8	78	49	136	0,7	5,9	57,4	36,0	4.019	29,6	6
01/02	1	13	63	52	129	0,8	10,1	48,8	40,3	4.103	31,8	6
02/03	2	25	63	54	144	1,4	17,4	43,8	37,5	4.191	29,1	6
03/04	1	10	92	41	144	0,7	6,9	63,9	28,5	4.195	29,1	6
04/05	-	10	91	41	142	-	7,0	64,1	28,9	4.138	29,1	6
05/06	-	12	84	40	136	-	8,8	61,8	29,4	4.035	29,7	6
06/07	-	19	83	33	135	-	14,1	61,5	24,4	3.870	28,7	6
07/08	-	17	76	36	129	-	13,2	58,9	27,9	3.783	29,3	6
08/09	4	17	76	33	130	3,1	13,1	58,5	25,4	3.663	28,2	6
09/10	5	17	81	22	125	4,0	13,6	64,8	17,6	3.505	28,0	6
10/11	5	20	80	18	123	4,1	16,3	65,0	14,6	3.361	27,3	6
11/12	2	28	76	15	121	1,7	23,1	62,8	12,4	3.291	27,2	6
12/13	1	21	86	10	118	0,8	17,8	72,9	8,5	3.260	27,6	6
13/14	3	20	86	6	115	2,6	17,4	74,8	5,2	3.073	26,7	6
14/15	-	28	72	3	103	-	27,2	69,9	2,9	2857	27,7	6
15/16	1	23	72	4	100	1,0	23,0	72,0	4,0	2710	27,1	6
16/17												
17/18												
18/19												
19/20												
20/21												

7.2 Klassenbildung und Klassenfrequenzwerte nach Schulformen

7.2.7 Historische Entwicklung: Klassenbildung und Klassenfrequenzwerte an Gymnasien (nur Sekundarstufe I)

Jahr	Klassen nach Schülerzahl					Anteil (in %)				Schüler pro Klasse	Anzahl der Schulen	
	bis 20	21-25	26-30	31-35	SUM	bis 20	21-25	26-30	31-35			
89/90	6	28	96	15	145	4,1	19,3	66,2	10,3	3.949	27,2	8
90/91	8	53	80	13	154	5,2	34,4	51,9	8,4	4.023	26,1	8
91/92	8	60	80	9	157	5,1	38,2	51,0	5,7	4.106	26,2	8
92/93	12	44	86	17	159	7,5	27,7	54,1	10,7	4.144	26,1	8
93/94	8	57	79	17	161	5,0	35,4	49,1	10,6	4.236	26,3	7
94/95	3	60	84	15	162	1,9	37,0	51,9	9,3	4.293	26,5	7
95/96	5	52	95	14	166	3,0	31,3	57,2	8,4	4.387	26,4	7
96/97	1	59	100	4	164	0,6	36,0	61,0	2,4	4.375	26,7	7
97/98	2	41	96	24	163	1,2	25,2	58,9	14,7	4.460	27,4	7
98/99	3	48	91	22	164	1,8	29,3	55,5	13,4	4.492	27,4	7
99/00	5	51	104	9	169	3,0	30,2	61,5	5,3	4.509	26,7	7
00/01	3	51	103	12	169	1,8	30,2	60,9	7,1	4.505	26,7	7
01/02	3	59	90	12	164	1,8	36,0	54,9	7,3	4.348	26,5	7
02/03	2	52	79	28	161	1,2	32,3	49,1	17,4	4.380	27,2	7
03/04	1	36	73	44	154	0,6	23,4	47,4	28,6	4.363	28,3	7
04/05	1	31	84	38	154	0,6	20,1	54,5	24,7	4.312	28,0	7
05/06	4	31	83	33	151	2,6	20,5	55,0	21,9	4.198	27,8	7
06/07	2	24	86	32	144	1,4	16,7	59,7	22,2	4.129	28,7	7
07/08	1	39	79	29	148	0,7	26,4	53,4	19,6	4.071	27,5	7
08/09	3	35	95	13	146	2,1	24,0	65,1	8,9	3.941	27,0	7
09/10	8	39	84	15	146	5,5	26,7	57,5	10,3	3.886	26,6	7
10/11	2	34	76	9	121	1,7	28,1	62,8	7,4	3.232	26,7	7
11/12	2	39	73	7	121	1,7	32,2	60,3	5,8	3.223	26,6	7
12/13	3	43	66	8	120	2,5	35,8	55,0	6,7	3.146	26,2	7
13/14	5	37	60	15	117	4,3	31,6	51,3	12,8	3.115	26,6	7
14/15	3	34	63	16	116	2,6	29,3	54,3	13,8	3.134	27,0	7
15/16	1	26	78	13	118	0,8	22,0	66,1	11,0	3.221	27,3	7
16/17												
17/18												
18/19												
19/20												
20/21												

7.2 Klassenbildung und Klassenfrequenzwerte nach Schulformen

7.2.8 Historische Entwicklung: Klassenbildung und Klassenfrequenzwerte an Sekundarschulen

Jahr	Klassen nach Schülerzahl					Anteil (in %)				Schüler	Schüler pro Klasse	Anzahl der Schulen
	bis 20	21-25	26-30	31-35	SUM	bis 20	21-25	26-30	31-35			
89/90	-	-	-	-	-	-	-	-	-			
90/91	-	-	-	-	-	-	-	-	-			
91/92	-	-	-	-	-	-	-	-	-			
92/93	-	-	-	-	-	-	-	-	-			
93/94	-	-	-	-	-	-	-	-	-			
94/95	-	-	-	-	-	-	-	-	-			
95/96	-	-	-	-	-	-	-	-	-			
96/97	-	-	-	-	-	-	-	-	-			
97/98	-	-	-	-	-	-	-	-	-			
98/99	-	-	-	-	-	-	-	-	-			
99/00	-	-	-	-	-	-	-	-	-			
00/01	-	-	-	-	-	-	-	-	-			
01/02	-	-	-	-	-	-	-	-	-			
02/03	-	-	-	-	-	-	-	-	-			
03/04	-	-	-	-	-	-	-	-	-			
04/05	-	-	-	-	-	-	-	-	-			
05/06	-	-	-	-	-	-	-	-	-			
06/07	-	-	-	-	-	-	-	-	-			
07/08	-	-	-	-	-	-	-	-	-			
08/09	-	-	-	-	-	-	-	-	-			
09/10	-	-	-	-	-	-	-	-	-			
10/11	-	-	-	-	-	-	-	-	-			
11/12	-	-	-	-	-	-	-	-	-			
12/13	-	1	2	-	3	-	33,3	66,7	-	77	25,7	1
13/14	-	3	3	-	6	-	50,0	50,0	-	155	25,8	1
14/15	-	6	3	-	9	-	66,7	33,3	-	224	24,9	1
15/16	-	8	4	-	12	-	66,7	33,3	-	304	25,3	1
16/17												
17/18												
18/19												
19/20												
20/21												

7.2 Klassenbildung und Klassenfrequenzwerte nach Schulformen

7.2.9 Historische Entwicklung: Klassenbildung und Klassenfrequenzwerte an Gesamtschulen (nur Sekundarstufe I)

Jahr	Klassen nach Schülerzahl					Anteil (in %)				Schüler	Schüler pro Klasse	Anzahl der Schulen
	bis 20	21-25	26-30	31-35	SUM	bis 20	21-25	26-30	31-35			
89/90	-	17	126	-	143	-	11,9	88,1	-	3.904	27,3	4
90/91	2	18	132	2	154	1,3	11,7	85,7	1,3	4.194	27,2	4
91/92	2	23	134	-	159	1,3	14,5	84,3	-	4.289	27,0	4
92/93	1	37	126	1	165	0,6	22,4	76,4	0,6	4.366	26,5	4
93/94	3	29	130	5	167	1,8	17,4	77,8	3,0	4.501	27,0	4
94/95	1	37	127	1	166	0,6	22,3	76,5	0,6	4.472	26,9	4
95/96	2	33	127	4	166	1,2	19,9	76,5	2,4	4.448	26,8	4
96/97	1	26	137	2	166	0,6	15,7	82,5	1,2	4.458	26,9	4
97/98	1	35	129	2	167	0,6	21,0	77,2	1,2	4.524	27,1	4
98/99	-	26	135	7	168	-	15,5	80,4	4,2	4.533	27,0	4
99/00	6	30	121	9	166	3,6	18,1	72,9	5,4	4.459	26,9	4
00/01	4	35	122	6	167	2,4	21,0	73,1	3,6	4.491	26,9	4
01/02	2	45	115	6	168	1,2	26,8	68,5	3,6	4.529	27,0	4
02/03	3	23	126	18	170	1,8	13,5	74,1	10,6	4.669	27,5	4
03/04	7	18	132	14	171	4,1	10,5	77,2	8,2	4.661	27,3	4
04/05	3	34	116	18	171	1,8	19,9	67,8	10,5	4.662	27,3	4
05/06	6	35	122	8	171	3,5	20,5	71,3	4,7	4.639	27,1	4
06/07	3	42	114	11	170	1,8	24,7	67,1	6,5	4.602	27,1	4
07/08	4	26	127	10	167	2,4	15,6	76,0	6,0	4.589	27,5	4
08/09	6	16	122	14	158	3,8	10,1	77,2	8,9	4.363	27,6	4
09/10	7	23	106	18	154	4,5	14,9	68,8	11,7	4.256	27,6	4
10/11	6	38	93	16	153	3,9	24,8	60,8	10,5	4.179	27,3	4
11/12	2	20	106	19	147	1,4	13,6	72,1	12,9	4.120	28,0	4
12/13	5	18	104	19	146	3,4	12,3	71,2	13,0	4.010	27,5	4
13/14	2	21	107	14	144	1,4	14,6	74,3	9,7	4.001	27,8	4
14/15	-	16	116	11	143	-	11,2	81,1	7,7	4.137	28,9	5
15/16	-	11	124	12	147	-	7,5	84,4	8,2	4.172	28,4	5
16/17												
17/18												
18/19												
19/20												
20/21												

Kapitel 8

- *Schulabschlüsse* -

Methodische Hinweise:

1.

Die Schülerjahresstatistik basiert auf der Schülerdatei des Gelsenkirchener Schulinformationssystems (GESI), in dem Schulabschlüsse nicht ausgewiesen werden. Die nachfolgenden Statistiken basieren auf der öffentlich zugängigen amtlichen Schulstatistik von IT.NRW. und beinhalten alle Schulen in Gelsenkirchen.

Näheres unter: www.it.nrw.de / Bildung, Kultur / Kommunales Bildungsmonitoring

2.

Die Schulabschlüsse der Stadt Gelsenkirchen werden im Vergleich zum Land Nordrhein-Westfalen dargestellt. Zusammen mit dem Regionalverband Ruhr und der RuhrFutur-Initiative ist eine vergleichende Darstellung mit dem RVR-Gebiet in Vorbereitung.

8.1 Abgänger/innen nach Art des Abschlusses

8.1.1 Abgänger/innen nach Art des Abschlusses und abgebender Schulform im Schuljahr 2013/14

Art des Abschlusses		Abgebende Schulform								Insg.
		HAU	REA	GYM	SEK	GES	FÖS	WAL	WBK	
ohne Hauptschulabschluss		97	24	8	-	28	184	6	-	347
Hauptschulabschluss	nach Kl.9 ohne Quali.	34	2	1	-	19	17	6	92	171
	nach Kl. 9 mit Quali.	2	16	13	-	4	-	-	-	35
	nach Klasse 10	154	20	2	-	185	2	-	126	489
Fachoberschulreife	ohne Qualifikation	78	241	-	-	278	3	-	60	660
	mit Qualifikation	52	273	31	-	77	-	-	23	456
Fachhochschulreife (schulischer Teil)		-	-	48	-	33	-	-	46	127
mit Fachhochschulreife		-	-	-	-	-	-	-	2	2
mit Hochschulreife		-	-	573	-	330	-	-	78	981
Insgesamt		417	576	676	-	954	206	12	427	3.268

8.1.2 Abgänger/innen nach Art des Abschlusses und abgebender Schulform im Schuljahr 2013/14 (in %)

Art des Abschlusses		Abgebende Schulform								Insg.
		HAU	REA	GYM	SEK	GES	FÖS	WAL	WBK	
ohne Hauptschulabschluss		28,0	6,9	2,3	-	8,1	53,0	1,7	-	100
Hauptschulabschluss	nach Kl.9 ohne Quali.	19,9	1,2	0,6	-	11,1	9,9	3,5	53,8	100
	nach Kl. 9 mit Quali.	5,7	45,7	37,1	-	11,4	-	-	-	100
	nach Klasse 10	31,5	4,1	0,4	-	37,8	0,4	-	25,8	100
Fachoberschulreife	ohne Qualifikation	11,8	36,5	-	-	42,1	0,5	-	9,1	100
	mit Qualifikation	11,4	59,9	6,8	-	16,9	-	-	5,0	100
Fachhochschulreife (schulischer Teil)		-	-	37,8	-	26,0	-	-	36,2	100
mit Fachhochschulreife		-	-	-	-	-	-	-	100	100
mit Hochschulreife		-	-	58,4	-	33,6	-	-	8,0	100
Insgesamt		12,8	17,6	20,7	-	29,2	6,3	0,4	13,1	100

8.1.3 Abgänger/innen nach abgebender Schulform und Art des Abschlusses Schuljahr 2013/14 (in %)

Art des Abschlusses		Abgebende Schulform								Insg.
		HAU	REA	GYM	SEK	GES	FÖS	WAL	WBK	
ohne Hauptschulabschluss		23,3	4,2	1,2	-	2,9	89,3	50,0	-	10,6
Hauptschulabschluss	nach Kl.9 ohne Quali.	8,2	0,3	0,1	-	2,0	8,3	50,0	21,5	5,2
	nach Kl. 9 mit Quali.	0,5	2,8	1,9	-	0,4	-	-	-	1,1
	nach Klasse 10	36,9	3,5	0,3	-	19,4	1,0	-	29,5	15,0
Fachoberschulreife	ohne Qualifikation	18,7	41,8	-	-	29,1	1,5	-	14,1	20,2
	mit Qualifikation	12,5	47,4	4,6	-	8,1	-	-	5,4	14,0
Fachhochschulreife (schulischer Teil)		-	-	7,1	-	3,5	-	-	10,8	3,9
mit Fachhochschulreife		-	-	-	-	-	-	-	0,5	0,1
mit Hochschulreife		-	-	84,8	-	34,6	-	-	18,3	30,0
Insgesamt		100	100	100	-	100	100	100	100	100

8.1 Abgänger/innen nach Art des Abschlusses

8.1.4 Historische Entwicklung der Schulabschlüsse in Gelsenkirchen und NRW (in %)

Schuljahr	ohne Hauptschulabschluss		mit Hauptschulabschluss		mit Fachoberschulreife		mit Fachhochschulreife		mit Hochschulreife	
	GE	NRW	GE	NRW	GE	NRW	GE	NRW	GE	NRW
in:										
2004/05	10,4	6,9	24,7	22,4	37,9	41,5	4,4	3,2	22,6	25,9
2005/06	9,6	6,6	28,6	21,9	37,8	40,9	2,8	3,5	21,2	27,2
2006/07	10,1	6,5	24,6	21,5	38,2	41,4	5,1	3,3	22,0	27,3
2007/08	9,8	6,4	24,6	20,1	37,4	40,7	4,1	3,5	24,2	29,2
2008/09	9,3	6,1	24,9	19,0	33,9	40,7	5,4	3,5	26,5	30,7
2009/10	10,2	5,5	23,9	17,9	33,9	40,6	5,2	3,5	26,9	32,4
2010/11	9,6	5,4	18,3	17,4	35,6	39,2	7,3	3,4	29,1	34,6
2011/12	8,6	5,1	23,8	16,4	32,6	38,4	5,0	3,4	29,9	36,7
2012/13*	8,5	4,4	19,6	13,5	29,6	32,9	5,5	3,1	36,9	46,2
2013/14	10,6	5,5	21,3	15,6	34,1	38,4	3,9	3,1	30,0	37,5
2014/15										
2015/16										
2016/17										
2017/18										
2018/19										
2019/20										
2020/21										

8.1.5 Historische Entwicklung der Schulabschlüsse in Gelsenkirchen und NRW (in %) - GRAFIK

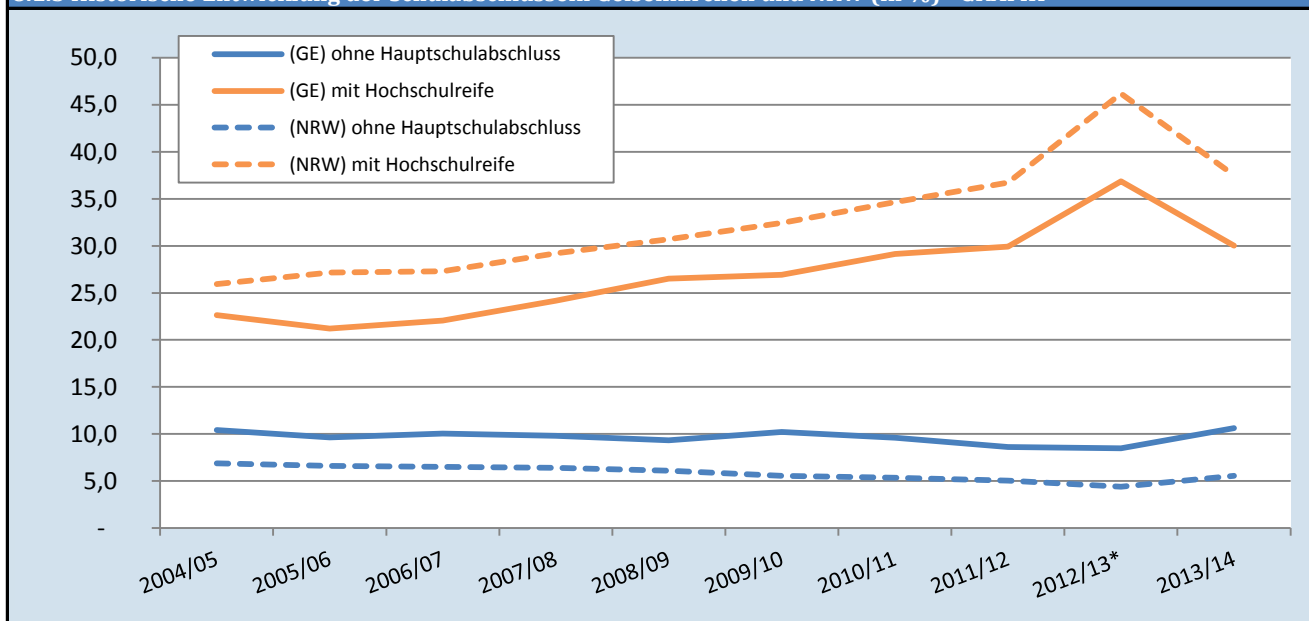

* Nicht Vergleichbar! Doppelter Abiturjahrgang an Gymnasien im Schuljahr 2012/13 nach Umstellung von G9 auf G8

Kapitel 9

- Schülerfahrkarten -

9.1 Ermäßigte Schülerfahrkarten an allgemeinbildenden Schulen und Berufskollegs

9.1.1 Ermäßigte Schülerfahrkarten nach Schulformen und Jahrgängen

JG	GRU	FÖS	HAU	REA	SEK	GYM	GES	BK	Insg.	%
IFÖ	53		78	70		17	96		314	6,51%
00		22							22	3,67%
01	32	1							33	
02	45								45	
03	29	5							34	
04	35	8							43	
05		18	25	37	35	179	221		515	58,26%
06		10	41	39	15	169	204		478	
07		28	40	41	20	107	205		441	
08		23	71	64	16	161	194		529	
09		28	47	88		174	205		542	
10		20	35	81			170		306	
EF/11						183	76		259	12,81%
Q1/12						86	94		180	
Q2/13						113	66		179	
Berufskollegs								905	905	18,76%
Insgesamt	194	163	337	420	86	1.189	1.531	905	4.825	
Anteile	4,0%	3,4%	7,0%	8,7%	1,8%	24,6%	31,7%	18,8%	100%	

Quelle: Referat Erziehung und Bildung

9.1.2 Ermäßigte Schülerfahrkarten - grafisch dargestellt

Nach Jahrgängen (absolut):

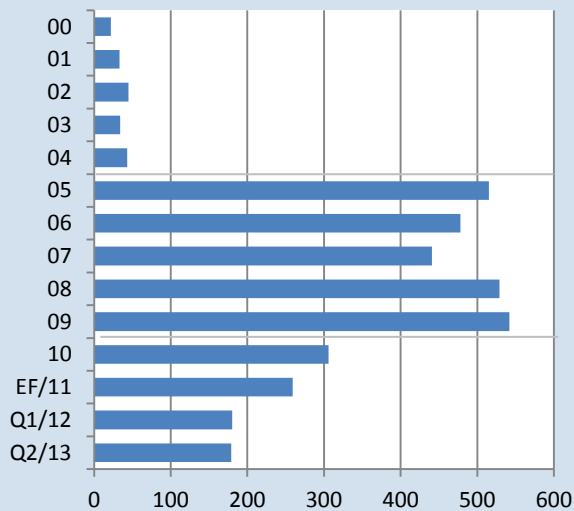

Nach Schulformen (Anteil):

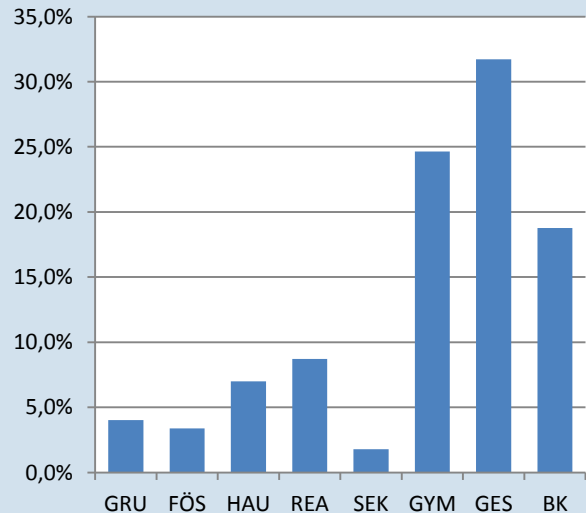

Nach Schulstufen (Anteil):

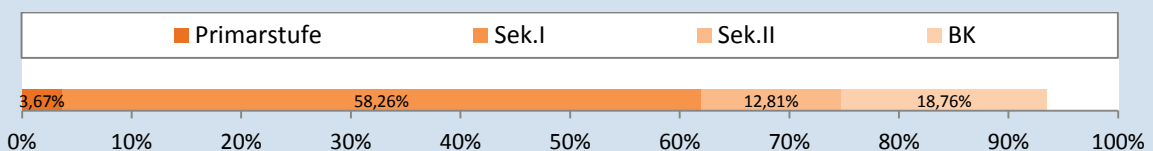

Tabellen- und Abbildungsverzeichnis

1. Das Anmelde- und Übergangsverfahren	9
1.1 Primarstufe: Schulanfänger, Historische Entwicklung	10
1.1.1 Entwicklung der Schulanfängerzahlen je Grundschule (nach Trägerschaft)	
1.2 Sekundarstufe: Erstanmeldungen, Aufnahmen in Jahrgang 5 (+ historische Entwicklung)	12
1.2.1 Erstanmeldungen nach Schulen und Schulformen - vor Umverteilung	
1.2.2 Historische Entwicklung - Jahrgang 5 (+ Relations- und Bildungsbeteiligungsquoten)	
1.2.3 Historische Entwicklung Jahrgang 5 - Bildungsbeteiligungsquote GRAFIK	
1.2.4 Historische Entwicklung Jahrgang 5 - Relationsquoten GRAFIK	
1.2.5 Aufnahmen im Jahrgang 5 nach Schule und Schulformen	
1.3 Schülerzahlen nach Stadtteilen (Wohnort) und Schulformen - Jahrgang 5	18
1.3.1 Hauptschule	
1.3.2 Realschule	
1.3.3 Gymnasien	
1.3.4 Sekundarschulen	
1.3.5 Gesamtschulen	
1.3.6 Auswärtige	
1.3.7 Insgesamt	
1.3.8 Alle Schulformen mit Quoten	
2. Allgemeinbildende Schulen	25
2.1 Schülerzahlen nach Schulen (Insgesamt)	26
2.1.1 Schülerzahlen an Grundschulen (nach Trägerschaft)	
2.1.2 Schülerzahlen an Schulen der Sekundarstufe (nach Schulform)	
2.1.3 Schülerzahlen an Förderschulen (nach Förderschwerpunkt)	
2.1.4 Schülerzahlen Gesamt - Summen aller Schulformen und -arten	
2.2 Schülerzahlen nach Jahrgangsstufen und Schulformen (+ historische Entwicklungen)	29
2.2.1 Schülerzahlen nach Schulformen und Jahrgangsstufen - Alle Schülerinnen und Schüler	
2.2.2 Schülerzahlen nach Schulformen und Jahrgangsstufen - Weibliche Schülerinnen	
2.2.3 Schülerzahlen nach Schulformen und Jahrgangsstufen - Ausländische Schülerinnen und	
2.2.4 Schülerzahlen nach Schulformen und Jahrgangsstufen - Ausländische weibliche Schülerinnen	
2.2.5 Schülerinnen und Schüler nach Schulformen - Historische Entwicklung	
2.2.6 Ausländische Schülerinnen und Schüler nach Schulformen - Historische Entwicklung	
2.2.7 Historische Entwicklung - Schülerinnen und Schüler nach Schulformen GRAFIK	
2.2.8 Historische Entwicklung - Anteil ausländische Schülerinnen und Schüler nach Schulformen	
2.3 Schülerzahlen nach Schulen, Jahrgangsstufen und Klassen	34
2.3.1 Schülerzahlen nach Schulen, Jahrgangsstufen und Klassen - Grundschulen	
2.3.2 Schülerzahlen nach Schulen, Jahrgangsstufen und Klassen - Hauptschulen	
2.3.3 Schülerzahlen nach Schulen, Jahrgangsstufen und Klassen - Realschulen	
2.3.4 Schülerzahlen nach Schulen, Jahrgangsstufen und Klassen - Gymnasien	
2.3.5 Schülerzahlen nach Schulen, Jahrgangsstufen und Klassen - Sekundar- und Gesamtschulen	
2.3.6 Schülerzahlen nach Schulen, Jahrgangsstufen und Klassen - Förderschulen	
2.4 Schülerzahlen nach Stadtteilen (Wohnort) und Schulformen - alle Jahrgänge	43
2.4.1 Grundschulen	
2.4.2 Hauptschule	

2.4.3	Realschule	
2.4.4	Gymnasien	
2.4.5	Sekundarschulen	
2.4.6	Gesamtschulen	
2.4.7	Förderschule - Förderschwerpunkt Lernen und Emotionale und soziale Entwicklung	
2.4.8	Förderschule - Förderschwerpunkt Geistige Entwicklung	
2.4.9	Förderschule - Förderschwerpunkt Emotionale und soziale Entwicklung	
2.4.10	Förderschule - Förderschwerpunkt Sprache	
2.4.11	Insgesamt	
2.4.12	Schülerzahlen nach Stadtteilen GRAFIK	
2.4.12	Alle Schulformen mit Quoten	
2.5	Verläufe und Relationen	50
2.5.1	Schülerzahlenverlauf (alle Jahrgänge) - Hauptschule	
2.5.2	Schülerzahlenverlauf (alle Jahrgänge) - Realschule	
2.5.3	Schülerzahlenverlauf (alle Jahrgänge) - Gymnasium	
2.5.4	Schülerzahlenverlauf (alle Jahrgänge) - Sekundarschule	
2.5.5	Schülerzahlenverlauf (alle Jahrgänge) - Gesamtschule	
2.5.6	Historische Entwicklung der Relationsquoten (Jahrgang 05 - Jahrgang 07) je Schulform + GRAFIK	
2.6	Zusammensetzung der Schülerschaft (Einpendler, Migration, Nationalitäten, Konfession)	58
2.6.1	Konfessionen nach Schulformen und Schulen	
2.6.2	Schüler/innen mit Migrationshintergrund nach Schulformen und Schulen	
2.6.3	Einpendelnde Schüler/innen nach Wohnort und Schulform	
2.6.4	Einpendelnde Schüler/innen nach Wohnort und Schulform - GRAFIK	
2.6.5	Erste Staatsangehörigkeit ist nicht Deutsch	
2.6.6	Erste Staatsangehörigkeit ist nicht Deutsch - GRAFIK	
2.6.7	Deutsche mit zweiter Staatsangehörigkeit	
2.6.8	Deutsche mit zweiter Staatsangehörigkeit - GRAFIK	
2.7	Allgemeinbildende Schulen ohne Anschluß an die Gelsenkirchener Schulstatistik	64
2.7.1	Evangelische Gesamtschule Bismarck (nach Jahrgängen)	
2.7.2	Schule für Kranke (nach Herkunftsschulform)	
3.	Ganztag und Betreuung	67
3.1	Ganztags- und Betreuungsangebote an Gelsenkirchener Schulen	68
3.1.1	Ganztags- und Betreuungsangebote an Gelsenkirchener Schulen	
3.2	Historische Entwicklung der Teilnehmer/innen am offenen Ganztag	70
3.2.1	Historische Entwicklung der Teilnehmer/innen am offenen Ganztag	
3.2.2	Historische Entwicklung der Teilnehmer/innen am offenen Ganztag - GRAFIK	
4.	Inklusion und Integration	73
4.1	Schüler/innen im Gemeinsamen Lernen	76
4.1.1	Schüler/innen im Gemeinsamen Lernen	
4.1.2	Schüler/innen im Gemeinsamen Lernen - GRAFIK	
4.2	Internationale Förderklassen	78
4.2.1	Schülerinnen und Schüler in internationalen Förderklassen	
4.2.2	Historische Entwicklung der internationalen Förderklassen	
4.2.3	Historische Entwicklung der internationalen Förderklassen	

5. Weiterbildungskollegs	81
5.1 Abendrealschule	82
5.1.1 Studierendenzahlen nach Bildungsgang	
5.1.2 Historische Entwicklung der Studierendenzahlen	
5.1.3 Herkunft der Studierenden nach zuletzt besuchter Schulform	
5.1.4 Herkunft der Studierenden nach Wohnort	
5.2 Weiterbildungskolleg Emscher-Lippe	84
5.2.1 Studierendenzahlen nach Bildungsgang	
5.2.2 Historische Entwicklung der Studierendenzahlen	
5.2.3 Herkunft der Studierenden nach zuletzt besuchter Schulform	
5.2.4 Herkunft der Studierenden nach Wohnort	
6. Berufskollegs	87
6.1 Schüler/innen an Berufskollegs nach Schulform / Ausbildungsberuf	88
6.1.1 Eduard-Spranger-Berufskolleg	
6.1.2 Hans-Schwier-Berufskolleg	
6.1.3 Berufskolleg Königsstraße	
6.1.4 Berufskolleg für Technik und Gestaltung	
6.1.5 Berufskolleg für Wirtschaft und Verwaltung	
6.1.6 Insgesamt	
6.2 Historische Entwicklung der Bildungsgänge an Berufskollegs	92
6.2.1 Historische Entwicklung der Bildungsgänge an Berufskollegs	
6.2.2 Historische Entwicklung der Bildungsgänge an Berufskollegs - GRAFIK	
6.2.3 Bildungsgänge an Berufskollegs nach Jahrgängen	
6.3 Historische Entwicklung der Berufsfelder an Berufskollegs	95
6.3.1 Historische Entwicklung der Berufsfelder an Berufskollegs	
7. Klassenbildung (im aktuellen Schuljahr)	99
7.1 Verordnung über Klassenfrequenzwerte	100
7.1.1 Verordnung zur Ausführung des § 93 Abs. 2 Schulgesetz NRW	
7.2 Klassenbildung und Klassenfrequenzwerte nach Schulformen	101
7.2.1 Klassenbildung und Klassenfrequenzwerte nach Schulformen	
7.2.2 Anteile Klassengrößen nach Schulformen	
7.2.3 Historische Entwicklung: Schüler pro Klasse nach Schulformen	
7.2.4 Historische Entwicklung: Klassenbildung und Klassenfrequenzwerte an Grundschulen	
7.2.5 Historische Entwicklung: Klassenbildung und Klassenfrequenzwerte an Hauptschulen	
7.2.6 Historische Entwicklung: Klassenbildung und Klassenfrequenzwerte an Realschulen	
7.2.7 Historische Entwicklung: Klassenbildung und Klassenfrequenzwerte an Gymnasien (nur Sekundarstufe I)	
7.2.8 Historische Entwicklung: Klassenbildung und Klassenfrequenzwerte an Sekundarschulen	
7.2.9 Historische Entwicklung: Klassenbildung und Klassenfrequenzwerte an Gesamtschulen (nur Sekundarstufe I)	
8. Schulabschlüsse	109
8.1 Abgänger/innen nach Art des Abschlusses	112
8.1.1 Abgänger/innen nach Art des Abschlusses und abgebender Schulform im Schuljahr 2013/14	
8.1.2 Abgänger/innen nach Art des Abschlusses und abgebender Schulform im Schuljahr 2013/14	
8.1.3 Abgänger/innen nach abgebender Schulform und Art des Abschlusses Schuljahr 2013/14 (in	

9. Schülerfahrkarten	115
9.1 Ermäßigte Schülerfahrkarten an allgemeinbildenden Schulen und Berufskollegs	117
9.1.1 Ermäßigte Schülerfahrkarten nach Schulformen und Jahrgängen	
9.1.2 Ermäßigte Schülerfahrkarten - grafisch dargestellt	

